

บันทึกปริมาณการใช้วัสดุระเบิด  
และตัวอย่างบันทึกกระเบิดรายวัน

ยละเอียดวัดกระเบื้องเปิดประจําสถานที่ทํากาารผู้รับใบอนุญาต  
 ผู้รับใบอนุญาต บริษัท ภูมิโทยซีเมนต์ จำกัด ใช้ที่ตำบล หินซื่อน อำเภอ แก่งคอย จังหวัด สระบุรี  
 ใบอนุญาตฉบับที่ 12/2567 ลงวันที่ 3 ตุลาคม พ.ศ. 2567 สำหรับใช้การ ชื่อ มี ไข่ และชนชัย

ใบอนุญาตฉบับที่ 12/2567 ลงวันที่ 3 ตุลาคม พ.ศ. 2567 สำหรับรายการ ขอม เช และขนม้าย													
วันเดือนปี	รายการรับ						รายการจ่าย						หมายเหตุ
	วัดกระเบื้อง บัด (มม.)			ขนวน เมตร	ไม้ป ดอก	ANFO กิโลกรัม	วัดกระเบื้อง บัด (มม.)			ขนวน เมตร	ไม้ป ดอก	ANFO กิโลกรัม	
	ขนาด 55x300	ขนาด 35x400	ขนาด 55x350				ขนาด 55x300	ขนาด 35x400	ขนาด 55x350				
ยกมา	3,363	-	-	-	7,196	-							
3-31 ตุลาคม 2567	-	-	-	-	-	11,835.10	754	-	-	-	1,663	11,835.10	
พฤศจิกายน 2567	-	-	-	-	-	10,345.76	673	-	-	-	1,480	10,345.76	
ธันวาคม 2567	-	-	-	-	-	12,287.22	835	-	-	-	1,334	12,287.22	
มกราคม 2568	-	550	4,200	-	6,800	12,686.16	817	23	-	-	1,111	12,686.16	
รวมรับ	3,363	550	4,200	-	13,996	47,154.24							
รวมจ่าย	3,079	23	-	-	5,588	47,154.24							
คงเหลือ	284	527	4,200	-	8,408	-							

ตรวจจบการรับ - จ่าย และยอดวัดกระเบื้องเหลือแล้ว

ถูกต้องตามความเป็นจริง

ลงชื่อ .....

( )

นายทะเบียนห้องที่อำเภอ .....

...../...../.....

ลงชื่อ .....

(นายวิริยะ ภูวรีชโนภาส)

วันที่ 5 เดือน กุมภาพันธ์ พ.ศ. 2568



บัญชีรายละเอียดยอดวัดสระเปิด ประจำเดือน มกราคม พ.ศ. 2568

โดยคุณูปการ บริษัท ภูมิโกลบอล จำกัด ใช้ที่ตำบล หินซื่อน อำเภอ แก่งคอย จังหวัด สระบุรี  
 บอญญาคฉบับที่ 12/2567 ลงวันที่ 3 ตุลาคม พ.ศ. 2567 สำหรับใช้การ ชื่อ มี ใจ และชบชัย

บัญชีควบคุมบันทึก 12/2567 ลงวันที่ 3 ตุลาคม พ.ศ. 2567 สำหรับใบการ ชอม เฆ และชุนชัย													
วันที่	รายการรับ						รายการจ่าย						หมายเหตุ
	วัดสระเปิด น้ก (มม.)			ชนวน เมตร	แก๊ป ดอก	ANFO กิโลกรัม	วัดสระเปิด น้ก (มม.)			ชนวน เมตร	แก๊ป ดอก	ANFO กิโลกรัม	
	ขนาด 55x300	ขนาด 35x400	ขนาด 55x350				ขนาด 55x300	ขนาด 35x400	ขนาด 55x350				
ยอดยกมา	1,101	-	-	-	-	2,719	-	-	-	-	-	-	
1	-	-	-	-	-	-	-	-	-	-	-	-	
2	-	-	-	-	-	-	53.19	4	-	-	-	50	53.19
3	-	-	-	-	-	-	-	-	-	-	-	-	
4	-	-	-	-	-	-	425.53	29	-	-	-	15	425.53
5	-	-	-	-	-	-	-	-	-	-	-	-	
6	-	-	-	-	-	-	-	-	-	-	-	-	
7	-	-	-	-	-	-	585.11	35	-	-	-	63	585.11
8	-	-	-	-	-	-	239.36	16	-	-	-	10	239.36
9	-	550	4,200	-	6,800	851.06	59	-	-	-	-	71	851.06
10	-	-	-	-	-	398.94	24	-	-	-	-	65	398.94
11	-	-	-	-	-	851.06	60	-	-	-	-	46	851.06
12	-	-	-	-	-	611.70	40	4	-	-	-	109	611.70
13	-	-	-	-	-	-	-	-	-	-	-	-	
14	-	-	-	-	-	292.55	19	-	-	-	-	27	292.55
15	-	-	-	-	-	1,090.43	59	7	-	-	-	118	1,090.43
16	-	-	-	-	-	984.04	69	1	-	-	-	72	984.04
17	-	-	-	-	-	-	-	-	-	-	-	-	
18	-	-	-	-	-	1,382.98	85	-	-	-	-	86	1,382.98
19	-	-	-	-	-	53.19	-	2	-	-	-	20	53.19
20	-	-	-	-	-	-	-	-	-	-	-	-	
21	-	-	-	-	-	744.68	47	-	-	-	-	39	744.68
22	-	-	-	-	-	372.34	24	1	-	-	-	28	372.34
23	-	-	-	-	-	824.47	54	3	-	-	-	66	824.47
24	-	-	-	-	-	-	-	-	-	-	-	-	
25	-	-	-	-	-	1,090.43	71	1	-	-	-	109	1,090.43
26	-	-	-	-	-	-	-	-	-	-	-	-	
27	-	-	-	-	-	292.55	18	-	-	-	-	9	292.55
28	-	-	-	-	-	-	-	-	-	-	-	-	
29	-	-	-	-	-	292.55	24	-	-	-	-	16	292.55
30	-	-	-	-	-	744.68	51	1	-	-	-	44	744.68
31	-	-	-	-	-	505.32	29	3	-	-	-	48	505.32
รวมรับ	-	550	4,200	-	6,800	12,686.16	ลงชื่อ 						
รวมจ่าย	817	23	-	-	1,111	12,686.16	(นายวีระ ภู่อธิชโนบาล)						
คงเหลือ	284	527	4,200	-	8,408	-	วันที่ 5 เดือน กุมภาพันธ์ พ.ศ. 2568						

ลงชื่อ

(นายวัชรณ ภู่อริชโนภาส)

วันที่ 5 เดือน กุมภาพันธ์ พ.ศ. 2568

ข้อหมายเหตุ สำหรับเมื่อรับใหม่ให้ลงว่า โดยคุณูปการฉบับที่ ลงวันที่เท่าใด ถ้าจ่ายให้ลงลายมือผู้รับไว้เป็นหลักฐาน

ละเอียดวัดระดับเปิดประจําสถานที่ทำการผู้รับใบอนุญาต  
 ผู้รับใบอนุญาต บริษัท ภูมิโทยซีเมนต์ จำกัด ใช้ที่ตำบล หินซ้อ อำเภอกงคอดย จังหวัดสระบุรี  
 ใบอนุญาตฉบับที่ 12/2567 ลงวันที่ 3 ตุลาคม พ.ศ. 2567 สำหรับใช้การ ชื่อ มี ใช้ และขนย้าย

วันเดือนปี	รายการรับ						รายการจ่าย						หมายเหตุ
	วัดระดับ บัด (มม.)			จำนวน เมตร	ไม้ป คอก	ANFO	วัดระดับ บัด (มม.)			จำนวน เมตร	ไม้ป คอก	ANFO	
	ขนาด 55x300	ขนาด 35x400	ขนาด 55x350				ขนาด 55x300	ขนาด 35x400	ขนาด 55x350				
ยกมา	3,363	-	-	-	7,196	-							
3-31 ตุลาคม 2567	-	-	-	-	-	11,835.10	754	-	-	-	1,663	11,835.10	
พฤศจิกายน 2567	-	-	-	-	-	10,345.76	673	-	-	-	1,440	10,345.76	
ธันวาคม 2567	-	-	-	-	-	12,287.22	835	-	-	-	1,334	12,287.22	
มกราคม 2568	-	550	4,200	-	6,800	12,686.16	817	23	-	-	1,111	12,686.16	
กุมภาพันธ์ 2568	-	-	-	-	-	10,372.32	284	67	335	-	1,051	10,372.32	
รวมรับ	3,363	550	4,200	-	13,996	57,526.56							
รวมจ่าย	3,363	90	335	-	6,639	57,526.56							
คงเหลือ	-	460	3,865	-	7,357	-							

ตรวจสอบการรับ - จ่าย และยอดวัดระดับคงเหลือแล้ว

ถูกต้องตามความเป็นจริง

ลงชื่อ .....

( )

นายทะเบียนท้องถิ่นอำเภอ .....

.....

ลงชื่อ .....

(นายวัชร ภู่อริยชนาภ)

วันที่ 5 เดือน มีนาคม พ.ศ. 2568

ใบอนุญาต บริษัท ภูมิใจไทยซีเมนต์ จำกัด ใช้ที่ตำบล หินซ้อน อำเภอ แก่งคอย จังหวัด สระบุรี

ใบอนุญาตฉบับที่ 12/2567 ลงวันที่ 3 ตุลาคม พ.ศ. 2567 สำหรับใช้การ ชื่อ มี ใช้ และชนย้าย

ลงชื่อ   
(นายวัชร กอริยชนินทาส)

วันที่ 5 เดือน มีนาคม พ.ศ. 2568

ช่องหมายเหตุ สำหรับเมื่อรับใหม่ให้ลงว่า โดยอนุญาตนับที่ ลงวันที่เท่าใด ถ้าจ่ายให้ลงสายมือผู้รับไว้เป็นหลักฐาน

บัญชีรายละเอียดวัดระบุเปิดประจำสถานที่ทำการผู้รับใบอนุญาต

ชื่อผู้รับใบอนุญาต บริษัท ภูมิโทยซีเมนต์ จำกัด ใช้ที่ตำบล หินซื่อน อำเภอ แก่งคอย จังหวัด สระบุรี

ใบอนุญาตฉบับที่ 12/2567 ลงวันที่ 3 ตุลาคม พ.ศ. 2567 สำหรับใช้การ ชื่อ มี ไข่ และชนชัย

รับเดือนปี	รายการรับ						รายการจ่าย						หมายเหตุ
	วัดระบุเปิด บัด (มม.)			จำนวน เมตร	แท่ง ดอก	ANFO กิโลกรัม	วัดระบุเปิด บัด (มม.)			จำนวน เมตร	แท่ง ดอก	ANFO กิโลกรัม	
	ขนาด 55x300	ขนาด 35x400	ขนาด 55x350				ขนาด 55x300	ขนาด 35x400	ขนาด 55x350				
ยกมา	3,363	-	-	-	7,196	-							
3-31 ตุลาคม 2567	-	-	-	-	-	11,835.10	754	-	-	-	1,663	11,835.10	
พฤศจิกายน 2567	-	-	-	-	-	10,345.76	673	-	-	-	1,480	10,345.76	
ธันวาคม 2567	-	-	-	-	-	12,287.22	835	-	-	-	1,334	12,287.22	
มกราคม 2568	-	550	4,200	-	6,800	12,686.16	817	23	-	-	1,111	12,686.16	
กุมภาพันธ์ 2568	-	-	-	-	-	10,372.32	284	67	335	-	1,051	10,372.32	
มีนาคม 2568	-	-	-	-	-	11,303.21	-	71	628	-	1,209	11,303.21	
รวมรับ	3,363	550	4,200	-	13,996	68,829.77							
รวมจ่าย	3,363	161	963	-	7,848	68,829.77							
คงเหลือ	-	389	3,237	-	6,148	-							

ตรวจสอบการรับ - จ่าย และยอดวัดระบุเปิดครบเหลือแล้ว

ถูกต้องตามความเป็นจริง

ลงชื่อ .....

( )

นายทะเบียนท้องถิ่นอำเภอ .....

.....

ลงชื่อ .....

(นายวิฑูรย์ ภูธรวิเชียร)

วันที่ 7 เดือน เมษายน พ.ศ. 2568

บัญชีรายละเอียดยอดวัดปุระเปิด ประจำเดือน มีนาคม พ.ศ. 2568

ชื่อผู้รับใบอนุญาต บริษัท บุญโฮมโฮมส์ จำกัด ใช้ที่ตำบล หินซ้น อำเภอ แก่งคอย จังหวัด สระบุรี

ใบอนุญาตฉบับที่ 12/2567 ลงวันที่ 3 ตุลาคม พ.ศ. 2567 สำหรับใช้การ ชื่อ มี ไข่ และชนชัย

วันที่	รายการรับ					รายการจ่าย							หมายเหตุ
	วัดปุระเปิด วัด (มม.)			จำนวน เมตร	แก้ว ดอก	ANFO กิโลกรัม	วัดปุระเปิด วัด (มม.)			จำนวน เมตร	แก้ว ดอก	ANFO กิโลกรัม	
	ขนาด 55x300	ขนาด 35x400	ขนาด 55x350				ขนาด 55x300	ขนาด 35x400	ขนาด 55x350				
ยอดยกมา	-	460	3,865	-	7,357	-	-	-	-	-	-	-	
1	-	-	-	-	-	-	-	-	-	-	-	-	
2	-	-	-	-	-	558.51	-	-	25	-	56	558.51	
3	-	-	-	-	-	345.74	-	-	17	-	12	345.74	
4	-	-	-	-	-	398.94	-	10	18	-	95	398.94	
5	-	-	-	-	-	877.66	-	-	55	-	41	877.66	
6	-	-	-	-	-	585.11	-	-	39	-	29	585.11	
7	-	-	-	-	-	797.87	-	4	44	-	64	797.87	
8	-	-	-	-	-	771.28	-	3	42	-	76	771.28	
9	-	-	-	-	-	-	-	-	-	-	-	-	
10	-	-	-	-	-	53.19	-	9	-	-	70	53.19	
11	-	-	-	-	-	425.53	-	-	20	-	40	425.53	
12	-	-	-	-	-	345.74	-	12	16	-	107	345.74	
13	-	-	-	-	-	-	-	-	-	-	-	-	
14	-	-	-	-	-	1,117.02	-	5	61	-	106	1,117.02	
15	-	-	-	-	-	398.94	-	6	20	-	65	398.94	
16	-	-	-	-	-	398.94	-	3	19	-	55	398.94	
17	-	-	-	-	-	-	-	-	-	-	-	-	
18	-	-	-	-	-	26.60	-	4	-	-	40	26.60	
19	-	-	-	-	-	452.13	-	2	24	-	38	452.13	
20	-	-	-	-	-	1,010.64	-	5	58	-	95	1,010.64	
21	-	-	-	-	-	585.11	-	7	34	-	95	585.11	
22	-	-	-	-	-	585.11	-	1	35	-	35	585.11	
23	-	-	-	-	-	398.94	-	-	28	-	33	398.94	
24	-	-	-	-	-	-	-	-	-	-	-	-	
25	-	-	-	-	-	611.70	-	-	38	-	31	611.70	
26	-	-	-	-	-	558.51	-	-	35	-	26	558.51	
27	-	-	-	-	-	-	-	-	-	-	-	-	
28	-	-	-	-	-	-	-	-	-	-	-	-	
29	-	-	-	-	-	-	-	-	-	-	-	-	
30	-	-	-	-	-	-	-	-	-	-	-	-	
31	-	-	-	-	-	-	-	-	-	-	-	-	
รวมรับ	-	-	-	-	-	11,303.21	ลงชื่อ 						
รวมจ่าย	-	71	628	-	1,209	11,303.21	(นายวัชร ภูววิทย์นภากาศ)						
คงเหลือ	-	389	3,237	-	6,148	-	วันที่ 7 เดือน เมษายน พ.ศ. 2568						

ช่องหมายเหตุ สำหรับเมื่อรับใหม่ให้ลงว่า โดยอนุญาตฉบับที่ ลงวันที่เท่าใด ถ้าจ่ายให้ลงลายมือผู้รับไว้เป็นหลักฐาน

บัญชีรายละเอียดวัดระยะเปิดประจำสถานที่ทำการผู้รับใบอนุญาต

ชื่อผู้รับใบอนุญาต บริษัท ภูมิโกลบอลเทรด จำกัด ใช้ที่ตำบล หินซ็อน อำเภอ แก่งคอย จังหวัด สระบุรี

ใบอนุญาตฉบับที่ 12/2567 ลงวันที่ 3 ตุลาคม พ.ศ. 2567 สำหรับใช้การ ชื่อ มี ไข่ และชนชัย

วันเดือนปี	รายการรับ						รายการจ่าย						หมายเหตุ
	วัดระยะเปิด บัด (มม.)			จำนวน เมตร	กิโล คอก	ANFO กิโลกรัม	วัดระยะเปิด บัด (มม.)			จำนวน เมตร	กิโล คอก	ANFO กิโลกรัม	
	ขนาด 55x300	ขนาด 35x400	ขนาด 55x350				ขนาด 55x300	ขนาด 35x400	ขนาด 55x350				
ยกมา	3,363	-	-	-	7,196	-							
3-31 ตุลาคม 2567	-	-	-	-	-	11,835.10	754	-	-	-	1,663	11,835.10	
พฤศจิกายน 2567	-	-	-	-	-	10,345.76	673	-	-	-	1,480	10,345.76	
ธันวาคม 2567	-	-	-	-	-	12,287.22	835	-	-	-	1,334	12,287.22	
มกราคม 2568	-	550	4,200	-	6,800	12,686.16	817	23	-	-	1,111	12,686.16	
กุมภาพันธ์ 2568	-	-	-	-	-	10,372.32	284	67	335	-	1,051	10,372.32	
มีนาคม 2568	-	-	-	-	-	11,303.21	-	71	628	-	1,209	11,303.21	
เมษายน 2568	-	-	-	-	-	11,702.13	-	44	649	-	1,054	11,702.13	
รวมรับ	3,363	550	4,200	-	13,996	80,531.90							
รวมจ่าย	3,363	205	1,612	-	8,902	80,531.90							
คงเหลือ	-	345	2,588	-	5,094	-							

ตรวจสอบการรับ - จ่าย และยอดวัดระยะเปิดคงเหลือแล้ว

ถูกต้องตามความเป็นจริง

ลงชื่อ .....

( )

นายทะเบียนท้องถิ่นอำเภอ .....

.....

ลงชื่อ .....

(นายวัชร ภู่อริชโนภาส)

วันที่ 5 เดือน พฤษภาคม พ.ศ. 2568

บัญชีรายละเอียดยอดคิดประเมิน ประจําเดือน เมษายน พ.ศ. 2568

ชื่อผู้รับใบอนุญาต บริษัท ภูมิไทยซีเมนต์ จำกัด ใช้ที่ตำบล หินซ้น อำเภอ แก่งคอย จังหวัด สระบุรี

ใบอนุญาตฉบับที่ 12/2567 ลงวันที่ 3 ตุลาคม พ.ศ. 2567 สำหรับใช้การ ชื่อ มี ใช้ และขนย้าย

วันที่	รายการรับ						รายการจ่าย						หมายเหตุ
	วัดระยะเปิด น้ด (มม.)			จำนวน เมตร	แก็ป คอก	ANFO กิโลกรัม	วัดระยะเปิด น้ด (มม.)			จำนวน เมตร	แก็ป คอก	ANFO กิโลกรัม	
	ขนาด 55x300	ขนาด 35x400	ขนาด 55x350				ขนาด 55x300	ขนาด 35x400	ขนาด 55x350				
ยกยกมา	-	389	3,237	-	6,148	-	-	5	21	-	71	452.13	
1	-	-	-	-	-	452.13	-	10	10	-	120	505.32	
2	-	-	-	-	-	505.32	-	2	34	-	40	531.91	
3	-	-	-	-	-	531.91	-	2	14	-	38	292.55	
4	-	-	-	-	-	292.55	-	4	-	-	31	26.60	
5	-	-	-	-	-	26.60	-	-	-	-	-	-	
6	-	-	-	-	-	-	-	-	-	-	-	-	
7	-	-	-	-	-	212.77	-	1	45	-	51	797.87	
8	-	-	-	-	-	797.87	-	-	49	-	54	877.66	
9	-	-	-	-	-	877.66	-	1	53	-	89	984.04	
10	-	-	-	-	-	984.04	-	-	30	-	23	452.13	
11	-	-	-	-	-	452.13	-	-	17	-	17	319.15	
12	-	-	-	-	-	319.15	-	-	-	-	-	-	
13	-	-	-	-	-	-	-	-	-	-	-	-	
14	-	-	-	-	-	-	-	-	-	-	-	-	
15	-	-	-	-	-	-	-	-	-	-	-	-	
16	-	-	-	-	-	625.00	-	4	33	-	60	625.00	
17	-	-	-	-	-	678.19	-	-	44	-	45	678.19	
18	-	-	-	-	-	718.09	-	-	39	-	33	718.09	
19	-	-	-	-	-	372.34	-	5	22	-	62	372.34	
20	-	-	-	-	-	26.60	-	2	-	-	16	26.60	
21	-	-	-	-	-	558.51	-	-	39	-	26	558.51	
22	-	-	-	-	-	-	-	-	-	-	-	-	
23	-	-	-	-	-	877.66	-	2	48	-	77	877.66	
24	-	-	-	-	-	-	-	-	-	-	-	-	
25	-	-	-	-	-	531.91	-	-	33	-	25	531.91	
26	-	-	-	-	-	345.74	-	3	17	-	43	345.74	
27	-	-	-	-	-	-	-	-	-	-	-	-	
28	-	-	-	-	-	-	-	-	-	-	-	-	
29	-	-	-	-	-	1,010.64	-	1	61	-	80	1,010.64	
30	-	-	-	-	-	505.32	-	2	30	-	43	505.32	
รวมรับ	-	-	-	-	-	11,702.13	ลงชื่อ..... 						
รวมจ่าย	-	44	649	-	1,054	11,702.13	(นายวิชาญ กุศลจินนากุล)						
คงเหลือ	-	345	2,588	-	5,094	-	วันที่ 5 เดือน พฤษภาคม พ.ศ. 2568						

ลงชื่อ .....

(นายวิชาญ กุศลอินทาส)

วันที่ 5 เดือน พฤษภาคม พ.ศ. 2568

ช่องหมายเหตุ สำหรับเมื่อรับใหม่ให้ลงไว้ โดยอนุญาตฉบับที่ ลงวันที่เท่าใด ถ้าจ่ายให้ลงลายมือชื่อผู้รับให้เป็นหลักฐาน



บัญชีรายละเอียดการเปิดประเด็นการรับใบอนุญาต

ชื่อผู้รับใบอนุญาต บริษัท ภูมิไทยซีเมนต์ จำกัด ใช้ที่ตำบล หินซิ่น อำเภอ แม่จอย จังหวัด สรรบุรี

ใบอนุญาตฉบับที่ 12/2567 ลงวันที่ 3 ตุลาคม พ.ศ. 2567 สำหรับใช้การ ชื่อ มี ใช้ และชนชัย

วันเดือนปี	รายการรับ					รายการจ่าย						หมายเหตุ
	วัตถุดิบ (กก.)			จำนวน เมตร	ไม้ป. ดอก	ANFO	วัตถุดิบ (กก.)			ไม้ป. ดอก	ANFO	
	ขนาด 55x300	ขนาด 35x400	ขนาด 55x350				ขนาด 55x300	ขนาด 35x400	ขนาด 55x350			
ยกมา	3,363	-	-	-	7,196	-	-	-	-	-	-	-
3-31 ตุลาคม 2567	-	-	-	-	-	11,835.10	754	-	-	-	1,663	11,835.10
พฤศจิกายน 2567	-	-	-	-	-	10,345.76	673	-	-	-	1,480	10,345.76
ธันวาคม 2567	-	-	-	-	-	12,287.22	835	-	-	-	1,334	12,287.22
มกราคม 2568	-	550	4,200	-	6,800	12,686.16	817	23	-	-	1,111	12,686.16
กุมภาพันธ์ 2568	-	-	-	-	-	10,372.32	284	67	335	-	1,051	10,372.32
มีนาคม 2568	-	-	-	-	-	11,303.21	-	71	628	-	1,209	11,303.21
เมษายน 2568	-	-	-	-	-	11,702.13	-	44	649	-	1,054	11,702.13
พฤษภาคม 2568	-	-	-	-	-	11,303.18	-	33	652	-	901	11,303.18
รวมรับ	3,363	550	4,200	-	13,996	91,835.08						
รวมจ่าย	3,363	238	2,264	-	9,803	91,835.08						
คงเหลือ	-	312	1,936	-	4,193	-						

ตรวจสอบการรับ - จ่าย และยอดวัตถุดิบครบถ้วนแล้ว

ถูกต้องตามความเป็นจริง

ลงชื่อ .....

( )

นายทะเบียนท้องถิ่นอำเภอ .....

.....

ลงชื่อ .....

(นายวิริยะ ภูมิไทยซีเมนต์)

วันที่ 5 เดือน มิถุนายน พ.ศ. 2568



บัญชีรายละเอียดยอดวัดระดับ ประจําเดือน พฤษภาคม พ.ศ. 2568

ชื่อผู้รับใบอนุญาต บริษัท ภูมิโอสถเชียงใหม่ จำกัด ใช้ที่ตำบล หินซ้อน อำเภอ แม่จอย จังหวัด สวรรบุรี

ใบอนุญาตฉบับที่ 12/2567 ลงวันที่ 3 ตุลาคม พ.ศ. 2567 สำหรับใช้การ ชื่อ มี ใช้ และชนชัย

วันที่	รายการรับ						รายการจ่าย						หมายเหตุ
	วัดระดับ บัด (มม.)			ขนวน เมตร	ไม้ปู ดอก	ANFO กิโลกรัม	วัดระดับ บัด (มม.)			ขนวน เมตร	ไม้ปู ดอก	ANFO กิโลกรัม	
	ขนาด 55x300	ขนาด 35x400	ขนาด 55x350				ขนาด 55x300	ขนาด 35x400	ขนาด 55x350				
ยอดยกมา	-	345	2,588	-	5,094	-	-	-	-	-	-	-	
1	-	-	-	-	-	-	-	-	-	-	-	-	
2	-	-	-	-	-	797.87	-	1	42	-	53	797.87	
3	-	-	-	-	-	638.30	-	-	41	-	31	638.30	
4	-	-	-	-	-	611.70	-	1	36	-	36	611.70	
5	-	-	-	-	-	398.94	-	-	20	-	20	398.94	
6	-	-	-	-	-	345.74	-	1	22	-	29	345.74	
7	-	-	-	-	-	-	-	-	-	-	-	-	
8	-	-	-	-	-	718.09	-	-	43	-	38	718.09	
9	-	-	-	-	-	558.51	-	-	40	-	30	558.51	
10	-	-	-	-	-	-	-	-	-	-	-	-	
11	-	-	-	-	-	425.53	-	1	39	-	38	425.53	
12	-	-	-	-	-	-	-	-	-	-	-	-	
13	-	-	-	-	-	478.72	-	-	30	-	21	478.72	
14	-	-	-	-	-	-	-	-	-	-	-	-	
15	-	-	-	-	-	930.85	-	-	57	-	71	930.85	
16	-	-	-	-	-	239.36	-	8	-	-	75	239.36	
17	-	-	-	-	-	1,569.15	-	2	86	-	80	1,569.15	
18	-	-	-	-	-	53.19	-	1	1	-	25	53.19	
19	-	-	-	-	-	-	-	-	-	-	-	-	
20	-	-	-	-	-	478.72	-	2	30	-	42	478.72	
21	-	-	-	-	-	-	-	-	-	-	-	-	
22	-	-	-	-	-	664.89	-	3	37	-	60	664.89	
23	-	-	-	-	-	505.32	-	-	33	-	30	505.32	
24	-	-	-	-	-	186.17	-	5	-	-	50	186.17	
25	-	-	-	-	-	-	-	-	-	-	-	-	
26	-	-	-	-	-	-	-	-	-	-	-	-	
27	-	-	-	-	-	904.26	-	-	53	-	61	904.26	
28	-	-	-	-	-	292.55	-	5	10	-	57	292.55	
29	-	-	-	-	-	79.79	-	3	-	-	30	79.79	
30	-	-	-	-	-	425.53	-	-	32	-	24	425.53	
31	-	-	-	-	-	-	-	-	-	-	-	-	
รวมรับ	-	-	-	-	-	11,303.18							
รวมจ่าย	-	33	652	-	901	11,303.18							
คงเหลือ	-	312	1,936	-	4,193	-							

ลงชื่อ 

(นายก อบจ. นนทบุรี)

วันที่ 5 เดือน มิถุนายน พ.ศ 2568

ลงชื่อ

(นายพิษณุ ภูมิโอสถ)

วันที่ 5 เดือน มิถุนายน พ.ศ. 2568

ข้อหมายเหตุ สำหรับเมื่อรับเงินให้ถือว่า โดยอนุญาตฉบับที่ ลงวันที่เท่าใด ถ้าจ่ายให้ลงลายมือชื่อรับไว้เป็นหลักฐาน

## ตัวอย่างบันทึกกระเบิดรายวัน

ชื่อเหมือง บริษัท ภูมิโกลไทยซีเมนต์ จำกัด ชนิดของแร่/หิน ที่ผลิต หินปูน ประทานบัตรเลขที่ 27983/16312, 27984/16313, 27985/16314, 27986/16315 และ 27987/16316 ตำแหน่งที่ตั้ง เลขที่ 159 หมู่ 9 ตำบล หินซ้อ อำเภอกอ แ่งกอย จังหวัด สระบุรี โทรศัพท์: 036-2408800																																																																
<b>รายละเอียดการอนุมัติ:</b> หน่วยงานที่อนุมัติให้ทำการระเบิด D 12 ระดับ 360-355 วันที่ที่คาดว่าจะทำการระเบิด 30 พฤษภาคม 2568 เวลาที่คาดว่าจะทำการระเบิด 16.00-17.00 ประเภทของการระเบิด <input checked="" type="checkbox"/> ผลิดหิน <input type="checkbox"/> ทำทาง <input type="checkbox"/> พัฒนา <input type="checkbox"/> อื่นๆ .....																																																																
<b>รายละเอียดการเจาะ</b> <table border="1" style="width: 100%; border-collapse: collapse;"> <tr> <td>จำนวนหลุมเจาะทั้งหมด</td> <td style="text-align: center;">24</td> <td>หลุม</td> </tr> <tr> <td>เส้นผ่าศูนย์กลางหลุมเจาะ</td> <td style="text-align: center;">76</td> <td>มม.</td> </tr> <tr> <td>ความลึก (Depth)</td> <td style="text-align: center;">7</td> <td>ม.</td> </tr> <tr> <td>ระยะระหว่างหลุมเจาะถึงหน้าผา (Burden)</td> <td style="text-align: center;">2.5</td> <td>ม.</td> </tr> <tr> <td>ระยะระหว่างหลุมเจาะ (Spacing)</td> <td style="text-align: center;">2.5</td> <td>ม.</td> </tr> <tr> <td>ระยะที่เจาะต่ำกว่าดินผา (Sub-drilling)</td> <td style="text-align: center;">1</td> <td>ม.</td> </tr> <tr> <td>จำนวนแถวของหลุมเจาะ</td> <td style="text-align: center;">1</td> <td>แถว</td> </tr> <tr> <td>ปริมาตรแร่/หินที่จะได้</td> <td style="text-align: center;">1,050</td> <td>ลบ.ม.</td> </tr> <tr> <td></td> <td style="text-align: center;">2,363</td> <td>ตัน</td> </tr> </table>		จำนวนหลุมเจาะทั้งหมด	24	หลุม	เส้นผ่าศูนย์กลางหลุมเจาะ	76	มม.	ความลึก (Depth)	7	ม.	ระยะระหว่างหลุมเจาะถึงหน้าผา (Burden)	2.5	ม.	ระยะระหว่างหลุมเจาะ (Spacing)	2.5	ม.	ระยะที่เจาะต่ำกว่าดินผา (Sub-drilling)	1	ม.	จำนวนแถวของหลุมเจาะ	1	แถว	ปริมาตรแร่/หินที่จะได้	1,050	ลบ.ม.		2,363	ตัน	<b>รายละเอียดการระเบิด</b> <table border="1" style="width: 100%; border-collapse: collapse;"> <tr> <td>ชนิดของวัตถุระเบิดที่ใช้</td> <td>อิมัลชัน/ แอมโมเนียมไนเตรท</td> </tr> <tr> <td>ความสูงหน้าเหมือง</td> <td style="text-align: center;">10.0 ม.</td> </tr> <tr> <td>ระยะเปิดปากหลุม (Stemming)</td> <td style="text-align: center;">1.0 ม.</td> </tr> <tr> <td>ปริมาณวัตถุระเบิดทั้งหมด</td> <td style="text-align: center;">428.6 กก.</td> </tr> <tr> <td>อิมัลชัน/วัตถุระเบิดแบบชนิด</td> <td style="text-align: center;">32.00 แท่ง</td> </tr> <tr> <td></td> <td style="text-align: center;">28.571 กก.</td> </tr> <tr> <td>แอมโมเนียมไนเตรท</td> <td style="text-align: center;">400.00 กก.</td> </tr> <tr> <td>จำนวนการถ่วงเวลา</td> <td style="text-align: center;">5 ครั้ง</td> </tr> <tr> <td>ปริมาณวัตถุระเบิด/ปริมาณหิน</td> <td style="text-align: center;">0.41 กก/ลบ.ม.</td> </tr> <tr> <td>อาคารสิ่งปลูกสร้างที่อยู่ใกล้ที่สุด</td> <td style="text-align: center;">1,400 ม.</td> </tr> <tr> <td>วัชระยะหินปลิว</td> <td style="text-align: center;">30 ม.</td> </tr> <tr> <td>ปริมาณวัตถุระเบิดที่จุดระเบิดพร้อมกันมากที่สุดต่อ</td> <td></td> </tr> <tr> <td>จังหวัด</td> <td style="text-align: center;">85.71 กก./ตัน</td> </tr> <tr> <td></td> <td style="text-align: center;">188.57 ปอนด์/ตัน</td> </tr> <tr> <td>อัตราส่วนระยะทาง ( Scaled Distance ) =</td> <td></td> </tr> <tr> <td></td> <td style="text-align: center;">ฟุต/√ปอนด์</td> </tr> <tr> <td></td> <td style="text-align: center;">ฟุต/√ปอนด์</td> </tr> </table>		ชนิดของวัตถุระเบิดที่ใช้	อิมัลชัน/ แอมโมเนียมไนเตรท	ความสูงหน้าเหมือง	10.0 ม.	ระยะเปิดปากหลุม (Stemming)	1.0 ม.	ปริมาณวัตถุระเบิดทั้งหมด	428.6 กก.	อิมัลชัน/วัตถุระเบิดแบบชนิด	32.00 แท่ง		28.571 กก.	แอมโมเนียมไนเตรท	400.00 กก.	จำนวนการถ่วงเวลา	5 ครั้ง	ปริมาณวัตถุระเบิด/ปริมาณหิน	0.41 กก/ลบ.ม.	อาคารสิ่งปลูกสร้างที่อยู่ใกล้ที่สุด	1,400 ม.	วัชระยะหินปลิว	30 ม.	ปริมาณวัตถุระเบิดที่จุดระเบิดพร้อมกันมากที่สุดต่อ		จังหวัด	85.71 กก./ตัน		188.57 ปอนด์/ตัน	อัตราส่วนระยะทาง ( Scaled Distance ) =			ฟุต/√ปอนด์		ฟุต/√ปอนด์
จำนวนหลุมเจาะทั้งหมด	24	หลุม																																																														
เส้นผ่าศูนย์กลางหลุมเจาะ	76	มม.																																																														
ความลึก (Depth)	7	ม.																																																														
ระยะระหว่างหลุมเจาะถึงหน้าผา (Burden)	2.5	ม.																																																														
ระยะระหว่างหลุมเจาะ (Spacing)	2.5	ม.																																																														
ระยะที่เจาะต่ำกว่าดินผา (Sub-drilling)	1	ม.																																																														
จำนวนแถวของหลุมเจาะ	1	แถว																																																														
ปริมาตรแร่/หินที่จะได้	1,050	ลบ.ม.																																																														
	2,363	ตัน																																																														
ชนิดของวัตถุระเบิดที่ใช้	อิมัลชัน/ แอมโมเนียมไนเตรท																																																															
ความสูงหน้าเหมือง	10.0 ม.																																																															
ระยะเปิดปากหลุม (Stemming)	1.0 ม.																																																															
ปริมาณวัตถุระเบิดทั้งหมด	428.6 กก.																																																															
อิมัลชัน/วัตถุระเบิดแบบชนิด	32.00 แท่ง																																																															
	28.571 กก.																																																															
แอมโมเนียมไนเตรท	400.00 กก.																																																															
จำนวนการถ่วงเวลา	5 ครั้ง																																																															
ปริมาณวัตถุระเบิด/ปริมาณหิน	0.41 กก/ลบ.ม.																																																															
อาคารสิ่งปลูกสร้างที่อยู่ใกล้ที่สุด	1,400 ม.																																																															
วัชระยะหินปลิว	30 ม.																																																															
ปริมาณวัตถุระเบิดที่จุดระเบิดพร้อมกันมากที่สุดต่อ																																																																
จังหวัด	85.71 กก./ตัน																																																															
	188.57 ปอนด์/ตัน																																																															
อัตราส่วนระยะทาง ( Scaled Distance ) =																																																																
	ฟุต/√ปอนด์																																																															
	ฟุต/√ปอนด์																																																															
<b>ลักษณะโครงสร้างของหิน ที่พบระหว่างการเจาะ</b> <div style="border: 1px solid black; height: 100px; margin-top: 10px; text-align: center; padding-top: 40px;">หินคอ, เปลือกหิน, มีโพรง</div>																																																																
<b>แผนภาพการเจาะระเบิด</b>																																																																
อนุมัติ: เจ้าหน้าที่การอนุมัติ เห็นสมควรให้ระเบิดได้ <div style="display: flex; justify-content: space-between;"> <div style="width: 45%;"> <input checked="" type="checkbox"/> อนุมัติ เนื่องจาก         </div> <div style="width: 45%;"></div> </div>																																																																
ผู้รับเหมา/หัวหน้างาน		วิศวกรเหมืองแร่/ผู้ควบคุมงาน																																																														
วันที่ 30 พฤษภาคม 2568 เวลา 15.30 น		วันที่ 30 พฤษภาคม 2568 เวลา 15.30 น																																																														
ผู้ว่าจ้าง/หัวหน้าแผนก		เวลา																																																														

บันทึกการปลิวกระเด็นของหิน

บันทึกการตรวจสอบระยะหินปลิวภายหลังจากการระเบิด  
บริษัท ภูมิใจไทยซีเมนต์ จำกัด

วัน เดือน ปี	สถานที่มีการระเบิด	ประเภทของการระเบิด		ระยะทางที่ตรวจวัดได้ จากจุดระเบิด (เมตร)	หมายเหตุ
		งานผลิต	งานพัฒนา		
1/1/68					ไม่มีการระเบิด
2/1/68	E 14		X	70	
3/1/68					ไม่มีการระเบิด
4/1/68	E 15	X		35	
5/1/68					ไม่มีการระเบิด
6/1/68					ไม่มีการระเบิด
7/1/68	D 11	X	X	60	
8/1/68	E 15	X		30	
9/1/68	E 13, E 15	X	X	55, 25	
10/1/68	D 14	X		25	
11/1/68	D 12, E 14	X	X	30, 55	
12/1/68	E 15, E 14	X	X	50, 60	
13/1/68					ไม่มีการระเบิด
14/1/68	E 14, D 14	X	X	60	
15/1/68	D 11,	X	X	65, 40	
16/1/68	E 12, E 14	X	X	60, 55	
17/1/68					ไม่มีการระเบิด
18/1/68	D 12, E 15	X	X	60, 65	
19/1/68	F 13		X	70	
20/1/68					ไม่มีการระเบิด
21/1/68	D 12, E 14	X		25, 30	
22/1/68	D 11	X	X	50	
23/1/68	D 12, E 15	X	X	55, 60	
24/1/68					ไม่มีการระเบิด
25/1/68	D 12, E 15, D 14	X	X	60, 70	
26/1/68					ไม่มีการระเบิด
27/1/68	E 15	X	X	30	
28/1/68					ไม่มีการระเบิด
29/1/68	E 14	X		40	
30/1/68	D 12	X	X	65	
31/1/68	D 11	X	X	50	

บันทึกการตรวจสอบระยะหินปลิวภายหลังจากการระเบิด  
บริษัท ภูมิใจไทยซีเมนต์ จำกัด

วัน เดือน ปี	สถานที่มีการระเบิด	ประเภทของการระเบิด		ระยะทางที่ตรวจวัดได้ จากจุดระเบิด (เมตร)	หมายเหตุ
		งานผลิต	งานพัฒนา		
1/2/68					ไม่มีการระเบิด
2/2/68					ไม่มีการระเบิด
3/2/68	E 12, E 14	X	X	60, 65	
4/2/68	D 12	X	X	50	
5/2/68	D 12, E 14	X	X	65, 50	
6/2/68	E 14	X		30	
7/2/68	E 11, E 16, D 16	X	X	40, 60	
8/2/68	E 12	X	X	60	
9/2/68	D 11, D14	X	X	55, 35	
10/2/68	E 14	X	X	50	
11/2/68	E 12, E 14	X	X	65, 55	
12/2/68	D 11	X	X	30	
13/2/68	E 13, E 14	X	X	35, 60	
14/2/68	D 12, E 14	X	X	50, 60	
15/2/68	E 14	X	X	70	
16/2/68	E 14	X	X	55	
17/2/68	E 14	X	X	50	
18/2/68	E 15	X	X	55	
19/2/68					ไม่มีการระเบิด
20/2/68	D 12	X		30	
21/2/68					ไม่มีการระเบิด
22/2/68					ไม่มีการระเบิด
23/2/68					ไม่มีการระเบิด
24/2/68					ไม่มีการระเบิด
25/2/68	E 11	X	X	60	
26/2/68	E 12	X	X	55	
27/2/68	E 12	X	X	45	
28/2/68					ไม่มีการระเบิด
1/3/68					
2/3/68					
3/3/68					

บันทึกการตรวจสอบระยะหินปลิวภายหลังการระเบิด  
บริษัท ภูมิใจไทยซีเมนต์ จำกัด

วัน เดือน ปี	สถานที่มีการระเบิด	ประเภทของการระเบิด		ระยะทางที่ตรวจวัดได้ จากจุดระเบิด (เมตร)	หมายเหตุ
		งานผลิต	งานพัฒนา		
1/3/68					ไม่มีการระเบิด
2/3/68	D 14	X	X	60	
3/3/68	E 15	X		30	
4/3/68	E 12, E 14	X	X	65, 70	
5/3/68	E 12	X		25	
6/3/68	D 11	X	X	55	
7/3/68	E 12, E 14	X	X	65, 50	
8/3/68	E 13, E 14	X	X	55, 60	
9/3/68					ไม่มีการระเบิด
10/3/68	E 14		X	70	
11/3/68	D 14	X		30	
12/3/68	D 12, E 14	X	X	45, 70	
13/3/68					ไม่มีการระเบิด
14/3/68	D 11, E 14	X	X	60, 70	
15/3/68	E 13, E 14	X	X	45, 60	
16/3/68	E 14	X	X	70	
17/3/68	E 14	X	X	60	
18/3/68	E 14		X	60	
19/3/68	D 11	X	X	55	
20/3/68	E 13, E 14	X	X	50, 65	
21/3/68	E 13, D 15	X	X	60, 70	
22/3/68	D 11	X	X	50	
23/3/68	E 12	X	X	60	
24/3/68					ไม่มีการระเบิด
25/3/68	E 13	X	X	70	
26/3/68	D 11	X		40	
27/3/68					ไม่มีการระเบิด
28/3/68					ไม่มีการระเบิด
29/3/68					ไม่มีการระเบิด
30/3/68					ไม่มีการระเบิด
31/3/68					ไม่มีการระเบิด

บันทึกการตรวจสอบระยะหินปลิวภายหลังการระเบิด  
บริษัท ภูมิใจไทยซีเมนต์ จำกัด

วัน เดือน ปี	สถานที่มีการระเบิด	ประเภทของการระเบิด		ระยะทางที่ตรวจวัดได้ จากจุดระเบิด (เมตร)	หมายเหตุ
		งานผลิต	งานพัฒนา		
31/3/68					ไม่มีการระเบิด
1/4/68	E 14	X	X	50	
2/4/68	E 13, D 14	X	X	70, 65	
3/4/68	E 11	X	X	60	
4/4/68	E 14	X	X	65	
5/4/68	E 14		X	70	
6/4/68					ไม่มีการระเบิด
7/4/68	E 14	X		35	
8/4/68	E 13	X	X	65	
9/4/68	E 11, E 15	X	X	35, 25	
10/4/68	E 11, E 15	X	X	25, 60	
11/4/68	D 11	X		35	
12/4/68	E 14	X		30	
13/4/68					ไม่มีการระเบิด
14/4/68					ไม่มีการระเบิด
15/4/68					ไม่มีการระเบิด
16/4/68	D 12, E 14	X	X	50, 65	
17/4/68	D 11, D 14	X		30, 25	
18/4/68	E 11, E 14	X		25, 35	
19/4/68	E 12, E 14	X	X	50, 60	
20/4/68	E 11		X	65	
21/4/68	E 14	X		35	
22/4/68					ไม่มีการระเบิด
23/4/68	E 11, E 14	X	X	65, 30	
24/4/68					ไม่มีการระเบิด
25/4/68	D 11	X		25	
26/4/68	D 11	X	X	55	
27/4/68					ไม่มีการระเบิด
28/4/68					ไม่มีการระเบิด
29/4/68	E 12, F 14	X	X	70, 30	
30/4/68	E 11	X	X	60	

บันทึกการตรวจสอบระยะหินปลิวภายหลังจากการระเบิด  
บริษัท ภูมิใจไทยซีเมนต์ จำกัด

วัน เดือน ปี	สถานที่มีการระเบิด	ประเภทของการระเบิด		ระยะทางที่ตรวจวัดได้ จากจุดระเบิด (เมตร)	หมายเหตุ
		งานผลิต	งานพัฒนา		
1/5/68					ไม่มีการระเบิด
2/5/68	E 13, F 14	X	X	50, 20	
3/5/68	D 11	X		30	
4/5/68	D 11, E 11	X	X	55	
5/5/68	F 14	X		30	
6/5/68	E 13	X	X	60	
7/5/68					ไม่มีการระเบิด
8/5/68	E 11	X	X	55	
9/5/68	C 12	X		30	
10/5/68					ไม่มีการระเบิด
11/5/68	E 12	X	X	65	
12/5/68					ไม่มีการระเบิด
13/5/68	D 11	X		25	
14/5/68					ไม่มีการระเบิด
15/5/68	C 11, E 13	X	X	55, 30	
16/5/68	E 11		X	60	
17/5/68	E 11, F 13	X	X	25, 55	
18/5/68	E 11	X	X	65	
19/5/68					ไม่มีการระเบิด
20/5/68	C 11	X	X	50	
21/5/68					ไม่มีการระเบิด
22/5/68	D 12, E 13	X	X	60, 65	
23/5/68	D 11	X	X	70	
24/5/68	E 11		X	55	
25/5/68					ไม่มีการระเบิด
26/5/68					ไม่มีการระเบิด
27/5/68	C 11, F 14	X	X	60, 70	
28/5/68	E 10	X	X	55	
29/5/68	C 11		X	65	
30/5/68	D 12	X		30	
31/5/68					ไม่มีการระเบิด

บันทึกการตรวจสอบระยะหินปลิวภายหลังจากการระเบิด  
บริษัท ภูมิใจไทยซีเมนต์ จำกัด

วัน เดือน ปี	สถานที่มีการระเบิด	ประเภทของการระเบิด		ระยะทางที่ตรวจวัดได้ จากจุดระเบิด (เมตร)	หมายเหตุ
		งานผลิต	งานพัฒนา		
1/6/68					ไม่มีการระเบิด
2/6/68	F 14	X	X	60	
3/6/68					ไม่มีการระเบิด
4/6/68					
5/6/68					
6/6/68					
7/6/68					
8/6/68					
9/6/68					
10/6/68					
11/6/68					
12/6/68					
13/6/68					
14/6/68					
15/6/68					
16/6/68					
17/6/68					
18/6/68					
19/6/68					
20/6/68					
21/6/68					
22/6/68					
23/6/68					
24/6/68					
25/6/68					
26/6/68					
27/6/68					
28/6/68					
29/6/68					
30/6/68					

## การอบรมความปลอดภัยในการทำงาน





## แบบฟอร์มการหยั่งรู้ระงับภัยด้วยเทคนิค KYT

งานที่วิเคราะห์ : การประเมินความเสี่ยงก่อนการปฏิบัติงาน ฝ่าย: เหมืองหินปูน แผนก : ผสม.เหมืองหินปูน

1R อันตรายที่อาจเกิดขึ้น : การประเมินความเสี่ยงก่อนการปฏิบัติงาน วันที่ : 15 ม.ค.2568 (8.30 น.)		
2R นี่คือนิยามของเราให้เรียงลำดับความสำคัญของปัญหาในช่อง 2R		
ข้อที่	1R	2R
1	- Morning Talk (จป.) : ได้ชี้แจงและอธิบายเป้าหมายความปลอดภัย 1000 วัน โดยอุบัติเหตุเป็น 0 หยุดงานไม่เกิน 3 วัน เริ่มนับตั้งแต่ วันที่ 11 ธ.ค.66 - วันที่ 13 ม.ค.68 เราทำได้แล้ว 400 วัน	1
2	ชี้แจง 3 เป้าหมายของฝ่ายความปลอดภัย ปี 2568 1.คุมเข้มมาตรการการสวมใส่อุปกรณ์ PPE 2.ลดอุบัติเหตุเกี่ยวกับการขับพาหนะภายในโรงงาน 3.อุบัติเหตุหยุดงานเกิน 3 วัน เป็น 0	2
3	การเผาระวังไฟฟ้า หากผู้รับเหมาเหมืองหินปูนพบการลุกลามของไฟฟ้า ขอให้รีบแจ้งทางวิศวกรเหมืองของ TPCC ด่วน เพื่อทำการนำรถดับเพลิงขึ้นไปเผาระวังในพื้นที่เสี่ยง เช่น คลังระเบิด ตามแนวสายพาน เป็นต้น	3
3R เลือกปัญหาจาก 2R มา 2 ข้อ และกำหนดมาตรการเพื่อการแก้ไขปัญหานั้น		
4R คิดเป้าหมายการกระทำของกลุ่ม โดยทำเครื่องหมาย P หัวย่อ (2 ข้อ)		
ข้อที่เลือก	3R	4R
2	ชี้แจง 3 เป้าหมายของฝ่ายความปลอดภัย ปี 2568 1.คุมเข้มมาตรการการสวมใส่อุปกรณ์ PPE 2.ลดอุบัติเหตุเกี่ยวกับการขับพาหนะภายในโรงงาน 3.อุบัติเหตุหยุดงานเกิน 3 วัน เป็น 0	P
		
ข้อที่เลือก	3R	4R
2	ชี้แจง 3 เป้าหมายของฝ่ายความปลอดภัย ปี 2568	P
สรุปเป้าหมายการกระทำ		
	ชี้แจง 3 เป้าหมายของฝ่ายความปลอดภัย ปี 2568	
ทำเป็นข้อความสั้น ๆ ที่จดจำง่าย		
- สวมหมวกเซฟตี้ รองเท้าเซฟตี้ อุบัติเหตุเป็น 0....OK		

สมาชิกในกลุ่ม

1.บจก.พัฒนบุต

1.

2.

3.

2.บจก.โมนิ่งคอร์ทโพเรชั่น จำกัด

1.

2.

3.

4.

3.บจก.ชัยบอนด์

1.

2.

3.

4.

5.

6.

7.

4.

5.

5.

6.

7.

8.

8.

9.

10.

11.

12.

13.

14.





### ขั้นตอนการฝึกซ้อมแผนฉุกเฉิน : กรณีเกิดไฟฟ้า ประจำปี 2568

วันที่ : 27 มกราคม 2568  
สถานที่ : คลังระเบิด  
ลักษณะเหตุการณ์ : เกิดไฟฟ้าดูดจากมาใกล้คลังระเบิด  
สาเหตุ : เนื่องจากมีการเผาป่าในบริเวณใกล้เคียงและลมพัดแรงจึงเกิดการลุกลามของไฟ  
ผู้พบเห็นเหตุการณ์ : คุณสมพันธ์ โควงษ์  
สภาพอากาศ : อากาศเย็น มีแดด มีลมพัด  
ผู้ร่วมทำการฝึกซ้อม : พนักงานฝ่ายโรงงานและผู้บริหารเหมืองชัยบ่อน

อุปกรณ์ป้องกันส่วนบุคคลสำหรับพนักงาน : 1. วิทยุสื่อสาร  
(PPE Level of Protection) 2. หน้ากากกรองฝุ่นและควัน  
3. แวนตาป้องกันสะเก็ดไฟ  
4. ชุดป้องกันไฟ หรือ ชุดหนี  
5. ถุงมือ  
6. รองเท้าบู๊ต / รองเท้า Safety

ทีมฉุกเฉิน	รายชื่อ	เบอร์โทร
ผู้จัดการโรงงาน		
หัวหน้าทีมฉุกเฉิน		
Supervisor ประจำเข้า		
หัวหน้าทีมประสานงานสื่อสารและพาหนะ		
จป.วิชาชีพ		
จนท.พยาบาลโรงงาน		
ประชาสัมพันธ์		
หน่วยดับเพลิง อบต. หินซ้อ, จ. สระบุรี		

เหตุการณ์จำลองขั้นตอนการซ้อมแผนกรณีเกิดไฟฟ้า ประจำปี 2568 น. ภูมิไฉ่ไทยซีเมนต์ จำกัด ประจำปี 2568

จำลองเหตุการณ์ วันที่ 27 มกราคม 2568 เวลา ประมาณ 13.30 น. เกิดไฟฟ้าดูดจากที่คลังระเบิด

ลำดับ	เวลา	รายละเอียดเหตุการณ์สมมติ	ผู้เกี่ยวข้อง / ดำเนินการ
1	13.30	ขณะที่ Supervisor ประจำกะ [REDACTED] กำลังตรวจเช็คหน้างานอยู่นั้น ได้รับแจ้งจาก ผู้รับเหมาซ่อมแซมพื้นที่ [REDACTED] ไลน์ว่า พบไฟฟ้าดูดจากสายบริเวณแนวรั้วคลังระเบิด ให้ไปยังจุดที่ไฟฟ้าดูดจากเพื่อประเมินสถานการณ์ด่วน	ผู้ประสบเหตุ [REDACTED]
2	13.35	เมื่อ Supervisor ประจำกะ [REDACTED] มาถึงบริเวณคลังระเบิด แล้วพบไฟฟ้ายังดูดจากมา อย่างต่อเนื่อง จึงได้ทำการรายงานไปยังหัวหน้าทีมฉุกเฉิน คุณธีรวัชร แซ่ตั้ง เพื่อรายงาน เหตุการณ์ไฟฟ้าที่เกิดขึ้น	Supervisor ประจำกะ [REDACTED]
3	13.40	<b>หัวหน้าทีมฉุกเฉิน มวยังจุดเกิดเหตุ ประเมินสถานการณ์ที่เกิดขึ้น และรายงานไปยัง ผอ.ฝ่าย โรงไม้ และ จป.เพื่อรับทราบสถานการณ์</b> - สั่งให้คุณ [REDACTED] นำรถดับเพลิงขึ้นมายึดพื้นที่ดับไฟฟ้าที่คลังระเบิด - สั่งให้ [REDACTED] จ. โรงไม้ / คุณ [REDACTED] ควบคุม, จับบ่อน ช่วยกันฉีดน้ำดับบริเวณที่เกิดไฟฟ้าดูดจากลงมารอบๆ คลังระเบิดจนสามารถควบคุม ไฟฟ้าได้ (**หากประเมินแล้วว่า ไม่สามารถควบคุมไฟฟ้าได้ให้รีบแจ้ง หัวหน้าทีมประสานงาน คุณสุกฤษณ์ เกษร เพื่อขอคำสั่งเสริมจากทีมดับเพลิง อบต. หินซ้อด่วน ) - เมื่อควบคุมไฟฟ้าได้แล้ว ทำการตรวจสอบบริเวณรอบๆ เพื่อไม่ให้เกิดไฟฟ้าประทุขึ้น อีกครั้ง - เมื่อตรวจสอบว่าไม่มีกลุ่มควันหรือไฟประทุ ให้ทำการเก็บอุปกรณ์ดับเพลิงให้ เรียบร้อย - [REDACTED] รายงานสถานการณ์และความเสียหายไปยัง หัวหน้าทีมฉุกเฉิน	หัวหน้าทีมฉุกเฉิน [REDACTED] ผู้จัดการฝ่ายโรงไม้ [REDACTED] (คุณ [REDACTED])
4	14.00	<b>พ.น.ทีมฉุกเฉิน</b> - รับทราบสถานการณ์ - รายงานผลการฝึกซ้อมไปยัง ผอ.ฝ่ายโรงไม้	หัวหน้าทีมฉุกเฉิน [REDACTED] ผู้จัดการฝ่ายโรงไม้ [REDACTED]
5	14.10	ทีมงานทุกคนพร้อมตัวพร้อมกัน เพื่อสรุปผลการฝึกซ้อม - พ.น.ทีมฉุกเฉิน เขียนรายงานสถานการณ์เกิดเหตุเพื่อหามาตรการในการป้องกันและแก้ไขต่อไป	ทุกคนที่ร่วมฝึกซ้อม

ลงชื่อ ...

[REDACTED]

ผู้จัดทำแผนการซ้อม  
(ชื่)

จป.วิชาชีพ

ลงชื่อ ...

[REDACTED]





ผู้อนุมัติแผนการซ้อม

ผู้ช่วยกรรมการผู้จัดการ



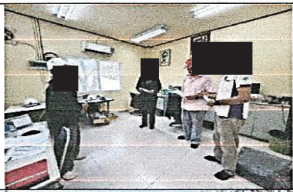

สถานที่ที่ใช้ฝึกซ้อมแผนฉุกเฉินประจำปี 2568



สรุปผลการฝึกซ้อมแผนฉุกเฉินประจำปี 2568  
ณ บริษัท ภูมิโกลิไทยซีเมนต์ จำกัด วันที่ 27 มกราคม 2568 เวลา 13.30 -15.00 น.

ลำดับ	ขั้นตอน	รายละเอียด	หมายเหตุ
1		- พนักงานโรงโม่หิน / จป. ทำการซักซ้อมแผนฉุกเฉิน ก่อนทำการ ฝึกซ้อมจริง	
2		- ผรม.ขับเคลื่อน ผู้ประสบเหตุ พบไฟฟ้ากำลังถูกลามเข้าใกล้บริเวณคลัง ระเบิด จึงรีบทำการแจ้งต่อไปยัง Supervisor ประจำกะ (คุณไวพจน์ ชูประภา) ให้ไปยังจุด ที่ไฟฟ้ากำลังถูกลามเพื่อประเมินสถานการณ์	
3		- Supervisor ประจำกะ มายังจุดเกิดเหตุที่คลังระเบิด พบว่าไฟฟ้า กำลังถูกลามเข้ามาอย่างค้องเนื่อง จึงรีบ รายงานต่อหัวหน้าทีมฉุกเฉินเพื่อรับทราบ สถานการณ์ที่เกิดขึ้น	
4		- หัวหน้าทีมฉุกเฉิน รับทราบสถานการณ์ รายงานไปยัง ผจก.ฝ่าย โรงโม่หิน และ จป. เพื่อรับทราบ สถานการณ์	
5		- Supervisor ประจำกะ นำรถน้ำดับเพลิงขึ้นมายังคณเพื่อดับไฟฟ้าที่ คลังระเบิด	



ลำดับ	ขั้นตอน	รายละเอียด	หมายเหตุ
6		- ทีมถูกเงิน เตรียมอุปกรณ์ดับเพลิง	
7		- ทีมถูกเงิน ร่วมกันฉีดน้ำดับบริเวณที่เกิดไฟป่าตาม ลมมรอบๆ คลังระเบิดจนสามารถควบคุม ไฟป่าได้	
8		- ทีมถูกเงิน เมื่อควบคุมไฟป่าได้แล้ว ทำการตรวจสอบ บริเวณรอบๆ เพื่อไม่ให้เกิดไฟป่าประทุขึ้น อีกครั้ง	
9		- ทีมถูกเงิน เมื่อตรวจสอบว่าไม่มีกลุ่มควันหรือไฟประทุ ให้ทำการเก็บอุปกรณ์ดับเพลิงในเรือร้อย	
10		- หัวหน้าทีมถูกเงิน รับทราบสถานการณ์หลังดับไฟป่า และ รายงานผลการฝึกซ้อมไปยัง <b>ผอ.ฝ่ายโรงโม่ หิน</b>	

ลำดับ	ขั้นตอน	รายละเอียด	หมายเหตุ
11		- พนักงานโรงโม่หิน / จป. สรุปผลการฝึกซ้อม และ รายงานผลการ ฝึกซ้อม	

ลงชื่อ...  
()  
จป.วิชาชีพ

ประเภทแผนฉุกเฉิน : แผนฉุกเฉินการเกิดไฟป่า 2568.

### ผลการประเมิน

☐ ไม่ผ่านเกณฑ์ต้องซ่อมใหม่วันที่

██████████

ภาคผนวก ณ

มวลงนลัมพันธ์

---

การแต่งตั้งคณะกรรมการมวชนสัมพันธ์  
และรายงานการประชุมคณะกรรมการมวชนสัมพันธ์

**บริษัท ภูมิไไทยซีเมนต์ จำกัด**  
**THAI PRIDE CEMENT CO., LTD.**

คำสั่งที่ 1/2565

เรื่อง แต่งตั้งคณะกรรมการมวลชนสัมพันธ์

ประธานบัตรเลขที่ 27893/16312, 27984/16313, 27985/16314,  
27986/16315, 27987/16316

โครงการเหมืองแร่หินอุตสาหกรรมชนิดหินปูน เพื่ออุตสาหกรรมปูนซีเมนต์  
ตั้งอยู่ตำบลหินซ้อ อำเภอกำแพงคอย จังหวัดสระบุรี

ด้วย บริษัท ภูมิไไทยซีเมนต์ จำกัด ผู้ถือประธานบัตรเลขที่ 27983/16312, 27984/16313, 27985/16314 27986/16315, 27987/16316 จำนวน 5 แปลงโครงการเหมืองแร่หินอุตสาหกรรมชนิดหินปูน เพื่ออุตสาหกรรมปูนซีเมนต์ ตั้งอยู่ตำบลหินซ้อ อำเภอกำแพงคอย จังหวัดสระบุรี มีความประสงค์จะจัดตั้งคณะกรรมการมวลชนสัมพันธ์ เพื่อดำเนินการตามอำนาจหน้าที่ในเงื่อนไขมาตรการป้องกันและแก้ไขผลกระทบสิ่งแวดล้อม ของสำนักงานนโยบายและแผนทรัพยากรธรรมชาติและสิ่งแวดล้อม และเงื่อนไขการขออนุญาตประธานบัตรของกรมอุตสาหกรรมพื้นฐานและการเหมืองแร่

ดังนั้น เพื่อให้เป็นไปตามเงื่อนไขการขออนุญาตดังกล่าวและสอดคล้องกับนโยบายผู้ถือประธานบัตรที่ต้องการส่งเสริมให้ภาคส่วนที่เกี่ยวข้องมีส่วนร่วมให้ความคิดเห็นและเสนอแนะการประกอบกิจการเหมืองแร่ เพื่อให้กิจการและชุมชนอยู่ร่วมกันได้ บริษัทฯ จึงแต่งตั้งคณะกรรมการมวลชนสัมพันธ์ ประธานบัตรเลขที่ 27983/16312, 27984/16313, 27985/16314 27986/16315, 27987/16316 จำนวน 5 แปลง ตั้งอยู่ที่ตำบลหินซ้อ อำเภอกำแพงคอย จังหวัดสระบุรี โดยมีองค์ประกอบของคณะกรรมการและอำนาจหน้าที่ ดังนี้

**องค์ประกอบคณะกรรมการ**

**คณะที่ปรึกษา**

- (1) เจ้าอาวาสวัดถ้ำญาณสังวร
- (2) อุตสาหกรรมจังหวัดสระบุรีหรือผู้แทน
- (3) นายกองค์การบริหารส่วนตำบลหินซ้อ
- (4) นายกองค์การบริหารส่วนตำบลท่าคล้อ
- (5) ปลัดองค์การบริหารส่วนตำบลหินซ้อ
- (6) กำนันตำบลหินซ้อ
- (7) กำนันตำบลท่าคล้อ

Head Office: 2034/132-161 Ital-thai Tower 34 Fl Bangkok, Huaykwang, Bangkok-10320, Thailand. Tel: (02) 7161600, Fax: (02) 7161716  
Site: 159 M 9 Tambol Hinson, Amphur Kaengkhohi, Saraburi Province-18110, Tel: (036) 240800, Fax: (036) 240846



- (8) ผู้อำนวยการโรงพยาบาลส่งเสริมสุขภาพตำบลหินซ็อน  
 (9) ผู้อำนวยการโรงเรียนบ้านหินซ็อน  
 (10) ผู้อำนวยการโรงเรียนบ้านผังสามัคคี  
 (11) สาธารณสุขอำเภอแก่งคอย  
 (12) พัฒนาการอำเภอแก่งคอย

#### คณะกรรมการ

1	นายสุรวุฒิ สุวรรณวงศ์	บริษัท ภูมิใจไทยซีเมนต์ จำกัด	ประธาน
2	ผู้ใหญ่บ้านหมู่ 1	ฝ่ายปกครองตำบลหินซ็อน	กรรมการ
3	ผู้ใหญ่บ้านหมู่ 2	ฝ่ายปกครองตำบลหินซ็อน	กรรมการ
4	ผู้ใหญ่บ้านหมู่ 3	ฝ่ายปกครองตำบลหินซ็อน	กรรมการ
5	ผู้ใหญ่บ้านหมู่ 4	ฝ่ายปกครองตำบลหินซ็อน	กรรมการ
6	ผู้ใหญ่บ้านหมู่ 5	ฝ่ายปกครองตำบลหินซ็อน	กรรมการ
7	ผู้ใหญ่บ้านหมู่ 6	ฝ่ายปกครองตำบลหินซ็อน	กรรมการ
8	ผู้ใหญ่บ้านหมู่ 7	ฝ่ายปกครองตำบลหินซ็อน	กรรมการ
9	ผู้ใหญ่บ้านหมู่ 8	ฝ่ายปกครองตำบลหินซ็อน	กรรมการ
10	ผู้ช่วยผู้ใหญ่บ้านหมู่ 9	ฝ่ายปกครองตำบลหินซ็อน	กรรมการ
11	ผู้ใหญ่บ้านหมู่ 11	ฝ่ายปกครองตำบลท่าคล้อ	กรรมการ
12	สมาชิกอบต.หมู่ 1	ฝ่ายบริหารตำบลหินซ็อน	กรรมการ
13	สมาชิกอบต.หมู่ 2	ฝ่ายบริหารตำบลหินซ็อน	กรรมการ
14	สมาชิกอบต.หมู่ 3	ฝ่ายบริหารตำบลหินซ็อน	กรรมการ
15	สมาชิกอบต.หมู่ 4	ฝ่ายบริหารตำบลหินซ็อน	กรรมการ
16	สมาชิกอบต.หมู่ 5	ฝ่ายบริหารตำบลหินซ็อน	กรรมการ
17	สมาชิกอบต.หมู่ 6	ฝ่ายบริหารตำบลหินซ็อน	กรรมการ
18	สมาชิกอบต.หมู่ 7	ฝ่ายบริหารตำบลหินซ็อน	กรรมการ
19	สมาชิกอบต.หมู่ 8	ฝ่ายบริหารตำบลหินซ็อน	กรรมการ
20	สมาชิกอบต.หมู่ 9	ฝ่ายบริหารตำบลหินซ็อน	กรรมการ
21	สมาชิกอบต.หมู่ 11	ฝ่ายบริหารตำบลท่าคล้อ	กรรมการ
22	นางอำภพร ไกล่กลาง	ตัวแทนประชาชน หมู่ 2 ตำบลหินซ็อน	กรรมการ
23	นางปราณี วงศ์จันทร์	ตัวแทนประชาชน หมู่ 5 ตำบลหินซ็อน	กรรมการ
24	นายสันติ เอี่ยมสุตใจ	ตัวแทนประชาชน หมู่ 6 ตำบลหินซ็อน	กรรมการ
25	นายทวี โสภา	ตัวแทนประชาชน หมู่ 9 ตำบลหินซ็อน	กรรมการ

Head Office: 2034/132-161 Itai-thai Tower 34 Fl. Bangkok, Huaykwang, Bangkok-10320, Thailand. Tel: (02) 7161600, Fax: (02) 7161716  
 Site: 159 M 9 Tambol Hinson, Amphur Kaengkhohi, Saraburi Province-18110, Tel: (036) 240800, Fax: (036) 240846



26 นายสมหมาย สายสุทธิ ตัวแทนประชาชน หมู่ 11 ตำบลท่าคล้อ กรรมการ  
27 นายวีระวัฒน์ รัตนพิทักษ์เทพ บริษัท ภูมิไจไทยซีเมนต์ จำกัด กรรมการ และเลขานุการ

ให้คณะกรรมการมีอำนาจหน้าที่ ดังนี้

1. พิจารณาให้ความเห็นชอบแผนงานที่เกี่ยวข้องกับกิจกรรมหรือโครงการเฝ้าระวังสุขภาพ และการเบิกจ่ายงบประมาณจากกองทุนเฝ้าระวังสุขภาพของโครงการ ตามประกาศแนวทางการบริหารจัดการกองทุนเฝ้าระวังสุขภาพ ของกรมอุตสาหกรรมพื้นฐานและการเหมืองแร่
2. พิจารณาให้ความเห็นชอบแผนงานที่เกี่ยวข้องกับกิจกรรมหรือโครงการพัฒนาหมู่บ้าน และการเบิกจ่ายงบประมาณจากกองทุนพัฒนาหมู่บ้านรอบพื้นที่เหมืองแร่ ตามประกาศแนวทางการบริหารจัดการกองทุนเฝ้าระวังสุขภาพ ของกรมอุตสาหกรรมพื้นฐานและการเหมืองแร่
3. ตรวจสอบและให้ข้อคิดเห็นผลการดำเนินการฟื้นฟูพื้นที่ทำเหมือง และผลการตรวจวัดสิ่งแวดล้อมของโครงการ
4. ให้ข้อคิดเห็นและพิจารณาแก้ไขประชาชนร้องเรียน ว่าได้รับผลกระทบจากการประกอบกิจการของโครงการ
5. พิจารณาให้ความเห็นชอบระเบียบคณะกรรมการมวลชนสัมพันธ์ เพื่อเป็นกรอบการดำเนินงานของคณะกรรมการมวลชนสัมพันธ์ของโครงการ
6. ดำเนินการอื่นๆ ตามที่ได้รับมอบหมาย

ทั้งนี้ ตั้งแต่บัดนี้เป็นต้นไป



สั่ง ณ วันที่ 18 มกราคม 2565

.....  
( นายจิรวัตร สิทธิ )

ผู้ช่วยกรรมการผู้จัดการฝ่ายโรงงาน

ผู้ถือประธานบัตรที่ 27983/16312, 27984/16313, 27985/16314 27986/16315, 27987/16316

รายงานการประชุมคณะกรรมการมวลชนสัมพันธ์  
 ประทานบัตรที่ 27983/16312, 27984/16313, 27985/16314, 27986/16315 และ 27987/16136  
 โครงการเหมืองแร่หินอุตสาหกรรมชนิดหินปูน  
 เพื่ออุตสาหกรรมปูนซีเมนต์  
 ตำบลหินซ้อน อำเภอแก่งคอย จังหวัดสระบุรี  
 ครั้งที่ 1/2568  
 เมื่อวันที่ 12 มีนาคม พ.ศ. 2568  
 ณ ห้องอบรม บริษัท ภูมิโไทยซีเมนต์ จำกัด  
 ตำบลหินซ้อน อำเภอแก่งคอย จังหวัดสระบุรี

ผู้ร่วมประชุม  
 คณะที่ปรึกษา

- |                                 |   |
|---------------------------------|---|
| 1. คุณชิดชนก ชีระประบาง         | แทนอุตสาหกรรมจังหวัดสระบุรี                   |
| 2. คุณนิพนธ์ จันทารุ            | นายกองค์การบริหารส่วนตำบลหินซ้อน              |
| 3. คุณทองสุข จันทกุล            | นายกองค์การบริหารส่วนตำบลท่าค้อ               |
| 4. คุณกัลยารัตน์ เก่งธัญกิจจรัส | แทนปลัดองค์การบริหารส่วนตำบลหินซ้อน           |
| 5. คุณสมนึก อินทรชาติ           | กำนันตำบลหินซ้อน                              |
| 6. คุณจวีร์รัตน์ เล็กมณี        | กำนันตำบลท่าค้อ                               |
| 7. คุณโกสุม ทาดี                | ผู้อำนวยการโรงพยาบาลส่งเสริมสุขภาพตำบลหินซ้อน |
| 8. คุณปิยะวัฒน์ เปลี่ยนสกุล     | ผู้อำนวยการโรงเรียนบ้านหินซ้อน                |
| 9. คุณสิริจินดา แก้วมณี         | ผู้อำนวยการโรงเรียนบ้านฝั่งสามัคคี            |

คณะกรรมการ

- |                           |                               |         |
|---------------------------|-------------------------------|---------|
| 1. คุณสุรวุฒิ สุวรรณวงศ์  | บริษัท ภูมิโไทยซีเมนต์ จำกัด  | ประธาน  |
| 2. คุณสมชาย หอมอุบล       | ผู้ใหญ่บ้านหมู่ 1 ตำบลหินซ้อน | กรรมการ |
| 3. คุณสุมนันท์ จันทา      | ผู้ใหญ่บ้านหมู่ 2 ตำบลหินซ้อน | กรรมการ |
| 4. คุณไพเราะ ชวนนา        | ผู้ใหญ่บ้านหมู่ 3 ตำบลหินซ้อน | กรรมการ |
| 5. คุณสุมาลี สุขสถิตย์    | ผู้ใหญ่บ้านหมู่ 4 ตำบลหินซ้อน | กรรมการ |
| 6. คุณรุ่งอรุณ เพ็ชรรัตน์ | ผู้ใหญ่บ้านหมู่ 5 ตำบลหินซ้อน | กรรมการ |

- |                                 |                                      |                   |
|---------------------------------|--------------------------------------|-------------------|
| 7. คุณบุปผา กองรูป              | ผู้ใหญ่บ้านหมู่ 6 ตำบลหินซ้อน        | กรรมการ           |
| 8. คุณปรากร ทับทิม              | ผู้ใหญ่บ้านหมู่ 7 ตำบลหินซ้อน        | กรรมการ           |
| 9. คุณวงศ์ คุ้มเส               | ผู้ใหญ่บ้านหมู่ 8 ตำบลหินซ้อน        | กรรมการ           |
| 10. คุณสุธิดา เข้มเจริญ         | ผู้ช่วยผู้ใหญ่บ้านหมู่ 9 ตำบลหินซ้อน | กรรมการ           |
| 11. คุณชาติชาย วิเศษภูมิ        | ผู้ใหญ่บ้านหมู่ 11 ตำบลหินซ้อน       | กรรมการ           |
| 12. คุณนพรัตน์ กลางนตร          | สมาชิก อบต. ม.1 ตำบลหินซ้อน          | กรรมการ           |
| 13. คุณประทวน เปล่งปลั่ง        | สมาชิก อบต. ม.5 ตำบลหินซ้อน          | กรรมการ           |
| 14. คุณเอนก ยาวีลิ่ง            | สมาชิก อบต. ม.7 ตำบลหินซ้อน          | กรรมการ           |
| 15. คุณกิตติศักดิ์ เมฆา         | สมาชิก อบต. ม.9 ตำบลหินซ้อน          | กรรมการ           |
| 16. คุณอาภาพร ไกลกลาง           | ตัวแทนประชาชน หมู่ 2 ตำบลหินซ้อน     | กรรมการ           |
| 17. คุณปราณี วงศ์จันทร์         | ตัวแทนประชาชน หมู่ 5 ตำบลหินซ้อน     | กรรมการ           |
| 18. คุณสันติ เขื่อนสุโข         | ตัวแทนประชาชน หมู่ 6 ตำบลหินซ้อน     | กรรมการ           |
| 19. คุณทวี โสภ                  | ตัวแทนประชาชน หมู่ 9 ตำบลหินซ้อน     | กรรมการ           |
| 20. คุณสมหมาย สายสุทธิ          | ตัวแทนประชาชน หมู่ 11 ตำบลหินซ้อน    | กรรมการ           |
| 21. คุณวิระวัฒน์ รัตนพิทักษ์เทพ | บริษัท ภูมิโไทยซีเมนต์ จำกัด         | กรรมการ/เลขานุการ |

ผู้ร่วมประชุมเพิ่มเติม

- |                           |                                      |
|---------------------------|--------------------------------------|
| 1. คุณปัญญาธิกร จันทรา    | ประธานคณะกรรมการพัฒนาสตรีตำบลหินซ้อน |
| 2. คุณอุทิศดากรณ์ พงษ์ศรี | ประชาชน                              |
| 3. คุณสมพงษ์ ธรรมวิเศษ    | รองนายกองค์การบริหารส่วนตำบลหินซ้อน  |
| 4. คุณณัฐพงษ์ สุขท่วง     | นักวิชาการอุตสาหกรรมจังหวัดสระบุรี   |
| 5. คุณ...                 | ครู โรงเรียนบ้านหินซ้อน              |
| 6. คุณวุฒิไกร เจริญลอย    | บริษัท ภูมิโไทยซีเมนต์ จำกัด         |

เริ่มประชุมเวลา 10.15 น.

ตัวแทนบริษัทฯ กล่าวเปิดการประชุม และดำเนินการตามระเบียบวาระการประชุมดังต่อไปนี้

#### วาระการประชุม

##### วาระที่ 1 แจ้งข้อทราบ

- แจ้งผลการตรวจวัดสิ่งแวดล้อมเมืองหินปูนให้ที่ประชุมรับทราบ, สอบถามข้อคิดเห็น ข้อเสนอแนะการทำงานเมืองหินปูน
- การผลิตหินปูนปี 2567 จำนวน 1,035,965 ตัน
- กองทุนพัฒนาหมู่บ้านรอบพื้นที่เมืองแร่ ปี 2568 จำนวนเงิน 1,035,965 บาท
- กองทุนส่งเสริมวิสาหกิจ ปี 2568 จำนวนเงิน 517,983 บาท

##### วาระที่ 2 การพิจารณาจัดสรรเงินกองทุนในปี 2568

ที่ประชุมพิจารณาเห็นชอบโครงการดังนี้ (เอกสาร 1)

- กองทุนพัฒนาหมู่บ้านรอบพื้นที่เมืองแร่
- กองทุนส่งเสริมวิสาหกิจ

##### วาระที่ 3 เรื่องอื่นๆ

- ตัวแทนบริษัทฯ มอบเล่มรายงานผลการตรวจสอบคุณภาพสิ่งแวดล้อม กรกฎาคม-ธันวาคม 2567 แต่ตัวแทนคณะกรรมการฯ

กำหนดนัดประชุมครั้งต่อไปจะแจ้งให้ทราบภายหลัง  
ปิดประชุมเวลา 12.15 น.

(.....)  
คุณวีระวัฒน์ รัตนพิทักษ์เทพ  
ผู้บันทึกงานการประชุม

(.....)  
คุณสุรวดี สุวรรณวงศ์  
ผู้ตรวจสอบรายงานการประชุม



(.....)  
คุณจิรวิศร ลิทธิ  
ผู้รับรองงานการประชุม

ภาพการประชุม



(.....)





เบอร์ติดต่อ

1. [REDACTED]
2. [REDACTED]

*[Handwritten signature]*

เอกสารแนบ 1

1. กองทุนพัฒนาหมู่บ้านรอบพื้นที่ที่เมืองแ

กองทุนพัฒนาหมู่บ้านปี 68 ยอดเงินจากกองทุน		1,035,965	บาท
หักค่าบริการจัดการ 10%		103,596	บาท
คงเหลือ		932,369	
จัดสรรไว้สำหรับเงินขึ้น 85%		792,514	บาท
จัดสรรไว้สำหรับหัก 15%		139,855	บาท

ลำดับที่	โครงการ	เงินขึ้น 85%		หัก 15%	
		792,514	มูลค่าประชุม	139,855	มูลค่าประชุม
	แบ่งให้องค์ก.ภาคใต้ 11 หมู่บ้าน				
	แบ่งไว้สำหรับเงินขึ้น 9 หมู่บ้าน หมู่ละ 20,000 บาท	180,000	/		
1	ร.ร. บ้านถิ่นซิ่น, อ.ปางศิขิน	72,000	/		
2	อ.บ. บ้านถิ่นซิ่น, ป.ที่ศูนย์ชุมชนบ้านถิ่น				
3	ร.ร. บ้านถิ่น, อ.ปางศิขิน	48,000	/		
4	ร.ร. บ้านถิ่น, อ.ปางศิขิน	50,000	/		
5	อ.บ. บ้านถิ่น, อ.ปางศิขิน	60,000	/		
6	อ.บ. บ้านถิ่น, อ.ปางศิขิน	72,500	/		
7	น.1, อ.บ. บ้านถิ่น, อ.ปางศิขิน				
8	น.2, อ.บ. บ้านถิ่น, อ.ปางศิขิน				
9	อ.บ. บ้านถิ่น, อ.ปางศิขิน	35,000	/		
10	อ.บ. บ้านถิ่น, อ.ปางศิขิน	100,000	/		
11	น.8, อ.บ. บ้านถิ่น, อ.ปางศิขิน	50,000	/		
12	อ.บ. บ้านถิ่น, อ.ปางศิขิน	20,000	/		
13	อ.บ. บ้านถิ่น, อ.ปางศิขิน	50,000	/		
14	อ.บ. บ้านถิ่น, อ.ปางศิขิน	20,000	/		
15	อ.บ. บ้านถิ่น, อ.ปางศิขิน	35,000	/		
	รวม	792,500		139,855	
	คงเหลือ (บาท)	14			

*[Handwritten signature]*

## 2. กองทุนเพื่อระงับสุขภาพ

กองทุนเพื่อระงับสุขภาพปี 68 ยอดเงินซื้อกองทุน	517,983	บาท		
หักค่าบริการจัดการ 10% = 48,598 คงเหลือ	51,798	บาท		
คงเหลือ	466,185			
จัดสรรให้ค่าสินไหมชดเชย 85%	396,257	บาท		
จัดสรรให้ค่าลดหย่อน 15%	69,928	บาท		

ลำดับที่	โครงการ	เกินขึ้น 85%		หักลด 15%	
		396,257	มูลค่าที่ประชุม	69,928	มูลค่าที่ประชุม
	แบ่งให้ครอบครัวที่เสียชีวิต 11 หมู่บ้าน			69,928	/
	แบ่งให้ค่าสินไหมชดเชย 9 หมู่บ้าน หมู่ละ 10,000 บาท	90,000	/		
1	ร.ว. บ้านหินซ้อน, ปรับปรุงเครื่องกรองน้ำ	27,102	/		
2	รพช. หินซ้อน, อสม. ศักดิ์ศรีสุขภาพ	28,395	/		
3	รพช. หินซ้อน, อสม. ศักดิ์ศรีสุขภาพ	31,200	/		
4	รพช. หินซ้อน, อสม. ศักดิ์ศรีสุขภาพ	109,560	/		
5	อสม. หินซ้อน, ปรับปรุงรถฉุกเฉิน	20,000	/		
6	อสม. หินซ้อน, ทำหมันสุนัข, แมว	30,000	/		
7	เครื่องปรับอากาศโรงพยาบาล	20,000	/		
8	X-ray หงวนดงประจักษ์	40,000	/		
	รวม	396,257		69,928	
	คงเหลือ (บาท)	0			

การประชุมคณะกรรมการการมวลชนสัมพันธ์โครงการเหมืองหินปูนบริษัทภูมิใจไทยซีเมนต์ จำกัด วันที่ 12 มีนาคม 2568 ณ โรงงานบริษัทภูมิใจไทยซีเมนต์

### คณะที่ปรึกษา

ลำดับ	ตำแหน่ง	ชื่อ	ลายเซ็น	เบอร์โทร
1	เจ้าอาวาสวัดบ้านดงสวรรค์			
2	อุตสาหกรรมจังหวัดสระบุรี			
3	นายกองค์การบริหารส่วนตำบลหินซ้อน			
4	นายกองค์การบริหารส่วนตำบลท่าค้อ			
5	ปลัดองค์การบริหารส่วนตำบลหินซ้อน			
6	กำนันตำบลท่าค้อ			
7	กำนันตำบลหินซ้อน			
8	ผู้อำนวยการโรงพยาบาลส่งเสริมสุขภาพตำบลหินซ้อน			
9	ผู้อำนวยการโรงเรียนบ้านหินซ้อน			
10	ผู้อำนวยการโรงเรียนบ้านผางสามัคคี			
11	สาธารณสุขอำเภอแก่งคอย			
12	พัฒนาการอำเภอแก่งคอย			

การประชุมคณะกรรมการมวลชนสัมพันธ์โครงการเหมืองหินปูนของบริษัทภูมิไจไทยซีเมนต์ จำกัด วันที่ 12 มีนาคม 2568 ณ โรงงานบริษัทภูมิไจไทยซีเมนต์

คณะกรรมการ หรือผู้แทน

ลำดับ	ชื่อ	ตำแหน่ง	ลายเซ็น	เบอร์โทร
1	ค	ผู้จัดการฝ่าย CSR บริษัทภูมิไจไทยซีเมนต์ จำกัด		
2	ค	ผู้ใหญ่บ้านหมู่ 1 ตำบลหินซ้อน		
3	ค	ผู้ใหญ่บ้านหมู่ 2 ตำบลหินซ้อน		
4	ค	ผู้ใหญ่บ้านหมู่ 3 ตำบลหินซ้อน		
5	ค	ผู้ใหญ่บ้านหมู่ 4 ตำบลหินซ้อน		
6	ค	ผู้ใหญ่บ้านหมู่ 5 ตำบลหินซ้อน		
7	ค	ผู้ใหญ่บ้านหมู่ 6 ตำบลหินซ้อน		
8	ค	ผู้ใหญ่บ้านหมู่ 7 ตำบลหินซ้อน		
9	ค	ผู้ใหญ่บ้านหมู่ 8 ตำบลหินซ้อน		
10	ค	ผู้ช่วยผู้ใหญ่บ้านหมู่ 9 ตำบลหินซ้อน		
11	ค	ผู้ใหญ่บ้านหมู่ 11 ท่าคล้อ		

การประชุมคณะกรรมการมวลชนสัมพันธ์โครงการเหมืองหินปูนของบริษัทภูมิไจไทยซีเมนต์ จำกัด วันที่ 12 มีนาคม 2568 ณ โรงงานบริษัทภูมิไจไทยซีเมนต์

คณะกรรมการ

ลำดับ	ชื่อ	ตำแหน่ง	ลายเซ็น	เบอร์โทร
1	ค	สมาชิกอบต.หมู่ 1 ตำบลหินซ้อน		
2	ค	สมาชิกอบต.หมู่ 2 ตำบลหินซ้อน		
3	ค	สมาชิกอบต.หมู่ 3 ตำบลหินซ้อน		
4	ค	สมาชิกอบต.หมู่ 4 ตำบลหินซ้อน		
5	ค	สมาชิกอบต.หมู่ 5 ตำบลหินซ้อน		
6	ค	สมาชิกอบต.หมู่ 6 ตำบลหินซ้อน		
7	ค	สมาชิกอบต.หมู่ 7 ตำบลหินซ้อน		
8	ค	สมาชิกอบต.หมู่ 8 ตำบลหินซ้อน		
9	ค	สมาชิกอบต.หมู่ 9 ตำบลหินซ้อน		
10	ค	สมาชิกอบต.หมู่ 11 ตำบลท่าคล้อ		
11	ค	ผู้แทนภาคประชาชนหมู่ 2 ตำบลหินซ้อน		
12	ค	ผู้แทนภาคประชาชนหมู่ 5 ตำบลหินซ้อน		
13	ค	ผู้แทนภาคประชาชนหมู่ 6 ตำบลหินซ้อน		
14	ค	ผู้แทนภาคประชาชนหมู่ 9 ตำบลหินซ้อน		
15	ค	ผู้แทนภาคประชาชนหมู่ 11 ตำบลท่าคล้อ		
16	ค	ผู้ช่วยผจก.ฝ่ายQAและวัตถุดิบ (เลขานุการ)		

ประชุมคณะกรรมการมวลชนสัมพันธ์โครงการเหมืองหินปูนของบริษัทภูมิไจไทยซีเมนต์ จำกัด วันที่ 12 มีนาคม 2568 ณ โรงงานบริษัทภูมิไจไทยซีเมนต์

ผู้เข้าร่วมประชุมนอกเหนือจากคณะกรรมการ

ลำดับ	ชื่อ	ตำแหน่ง	ลายเซ็น	เบอร์โทร
1		ประธานโครงการ		
2		รองประธาน		
3		กรรมการ		
4		ทอ		
5		ทอ		
6				
7				
8				
9				
10				

กิจกรรมवलชนสัมพันธ์



การดำเนินงานกิจกรรมความรับผิดชอบต่อสังคม  
Corporate Social Responsibility (CSR)

เดือนมกราคม 2568

บริษัท ภูมิไไทยซีเมนต์ จำกัด



8 มกราคม 2568 : ร่วมงานแต่งงานลูกสาวนายกองค์การบริหารส่วนตำบลท่ามะปราง

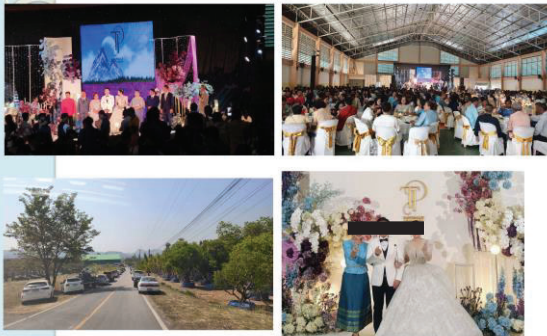

10 มกราคม 2568 : ร่วมงานวันเด็กโรงเรียนบ้านวังสามัคคี



15 มกราคม 2567 : ร่วมงานและออกบูธมอบข้าวสาร เสื้อผ้า ขนมขบเคี้ยว  
วันคนพิการสากลประจำปี 2568 ณ วิทยาลัยสารพัดช่าง



7 มกราคม 2568 : ร่วมงานเลี้ยงปีใหม่อำเภอแก่งคอย ณ ที่ว่าการอำเภอแก่งคอย



10 มกราคม 2568 : ร่วมงานวันเด็กและออกบูธแจกขนม นักเก็ตไก่ โรงเรียนบ้านหินซ้อน



11 มกราคม 2568 : ร่วมงานวันเด็ก อบต.หินซ้อน



12,17 มกราคม 2567 : ร่วมสนับสนุนทีมนักร้องและแดนเซอร์ในการประกวด  
นักร้องเสียงทองในงานกาชาดจังหวัดสระบุรี

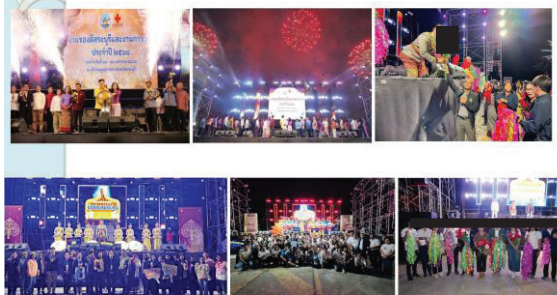



19 มกราคม 2568 : ร่วมแข่งขันฟุตบอลการกุศลสมทบกองทุนพัฒนาคุณภาพชีวิต  
อำเภอแก่งคอย โดยนายอำเภอแก่งคอย



22 มกราคม 2567 : ร่วมออกบูธในกิจกรรมสระบุรีแซนด์บ็อกซ์  
เมืองต้นแบบคาร์บอนต่ำแห่งแรกของประเทศไทย โรงเรียนนายเรืออากาศ อำเภอวังน้อย

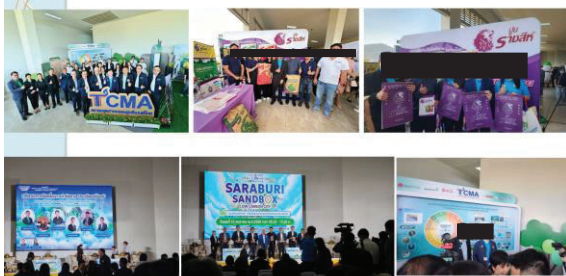

มกราคม 2567 : สวัสดิ์ปีใหม่หน่วยงานราชการ



มกราคม 2567 : งานสนับสนุนให้กับหน่วยงานต่างๆ



21 มกราคม 2567 : กิจกรรมสภากาแฟ ณ โอท็อป วิลเลจ ทุแค  
โดยหน่วยงานในสังกัดกระทรวงเกษตรและสหกรณ์ เป็นเจ้าภาพ



มกราคม 2567 : สวัสดิ์ปีใหม่ผู้นำชุมชน



มกราคม 2567 : มอบทุนการศึกษาโรงเรียนบ้านหินซ้อน



มกราคม 2567 : งานสนับสนุนให้กับน้ำดื่มหน่วยงานต่างๆ



27 มกราคม 2567 : เยี่ยมเยียนชาวบ้านรอบโรงงาน





มกราคม 2567 : งานสนับสนุนหินคลุกให้กับถนนหมู่บ้านที่หมู่ 8 หมู่ 7  
สำนักแม่ชี และโรงเรียนบ้านฝั่งสามัคคี



ปณ  
สารสิทธิ์  
publichouse photo



Thank you



การดำเนินงานกิจกรรมความรับผิดชอบต่อสังคม  
Corporate Social Responsibility (CSR)

เดือนกุมภาพันธ์ 2568

บริษัทภูมิไทยซีเมนต์ จำกัด



11 กุมภาพันธ์ 2568 : ทำบุญครบรอบ 90 ปี โรงเรียนบ้านหินซ้อน และมอบเสื้อกีฬาให้กับนักเรียน โดยงบประมาณจากปูนาราชสีมา



11 กุมภาพันธ์ 2568 : สนับสนุนกิจกรรมบริจาคโลหิตโดยกาชาดอำเภอแก่งคอย ณ หอประชุมศาลาประชาคมอำเภอแก่งคอย



14 กุมภาพันธ์ 2568 : ร่วมสนับสนุนกิจกรรมวันแห่งความรัก ฝ่ายทะเบียนอำเภอแก่งคอย โดยมีผู้มาจดทะเบียนสมรสในวันวาเลนไทน์ จำนวน 36 คู่



9 กุมภาพันธ์ 2568 : ร่วมแข่งขันฟุตบอลการกุศลสมทบกองทุนพัฒนาคุณภาพชีวิต เพื่อช่วยเหลือกลุ่มเปราะบางตำบลบ้านลาด อำเภอแก่งคอย ณ สนามโรงเรียนวัดท่าสีโพธิ์



11-16 กุมภาพันธ์ 2568 : สนับสนุนน้ำดื่มในการดับไฟป่าบริเวณเขาชีงอย 22 โดยผู้นำชุมชน ท่านนายอำเภอแก่งคอย มาร่วมดับไฟ และ ทอจ. ส่งเจ้าหน้าที่ป่าไม้มาร่วมด้วย



13 กุมภาพันธ์ 2568 : กิจกรรมแลกภาพ ณ รัชมังคลาจารย์ ณ ถนนเลี่ยงเมืองสระบุรี โดยหน่วยงานในสังกัดการไฟฟ้าส่วนภูมิภาค เป็นเจ้าภาพ

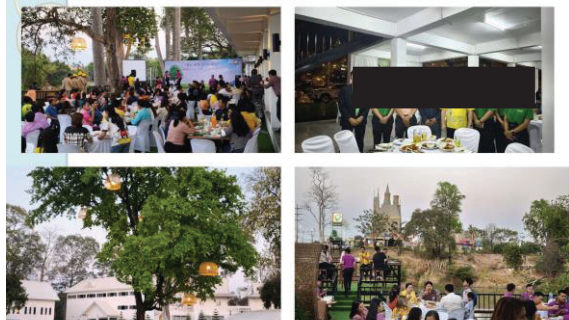

14 กุมภาพันธ์ 2568 : รับรางวัลผู้ประกอบการที่รักษามาตรฐาน CSR DPIM Network ปี 2567 กับอธิบดีกรมอุตสาหกรรมพื้นฐานและการเหมืองแร่ประเภทเหมืองแร่ จัดที่โรงแรมรามารีนดิ้นส์





16 กุมภาพันธ์ 2568 : สนับสนุนการเดินทางไปร่วมสรงน้ำพระนางพญาผามหาราช  
ให้กับชมรมผู้สูงอายุตำบลหินซ้อน ในงานวันสมเด็จพระนางยาณ์ประจักษ์ 2568 จังหวัดลพบุรี



18 กุมภาพันธ์ 2568 : ร่วมรับฟังความคิดเห็นของประชาชนครั้งที่ 1 ก่อนจัดทำร่างผังเมืองรวม  
โครงการวางและจัดทำผังเมืองแม่กงค้อย โดยโยธาธิการและผังเมืองจังหวัดสระบุรี



กุมภาพันธ์ 2568 : งานสนับสนุนให้กับหน่วยงานต่างๆ



กุมภาพันธ์ 2568 : งานสาธารณประโยชน์ สนับสนุนหินคลุกพื้นที่หมู่ 1, หมู่ 9  
ปรับพื้นที่คันคลองเดือนกายน้ำท่วม และนำรถตักอย่างเคสียพื้นที่ป่าหลังโรงเรียนบ้านหินซ้อน



17 กุมภาพันธ์ 2568 : มอบทุนการศึกษาโรงเรียนบ้านวังสามัคคีหมู่ 8 ตำบลหินซ้อน



19 กุมภาพันธ์ 2568 : กิจกรรมจิตอาสามอบถุงยังชีพให้กับผู้ยากไร้ในตำบลหินซ้อน  
โดยนายอำเภอแม่กงค้อย กษัตริย์จังหวัด ณ อาคารวิสาขกิจชุมชนแปลงใหญ่ข้าวโพดเลี้ยงสัตว์



27 กุมภาพันธ์ 2568 : สนับสนุนน้ำดื่มกิจกรรมเข้าค่ายลูกเสือโรงเรียนบ้านหินซ้อน



28 กุมภาพันธ์ 2568 : เยี่ยมเยือนชาวบ้านรอบโรงงาน



Thank you



การดำเนินงานกิจกรรมความรับผิดชอบต่อสังคม  
Corporate Social Responsibility (CSR)

เดือนมีนาคม 2568

บริษัท ภูมิใจไทยซีเมนต์ จำกัด



8 มีนาคม 2568 : งานแต่งงานลูกสาวเจ้าหน้าที่ อบต.หินซ้อน ณ บ้านข่อย 26

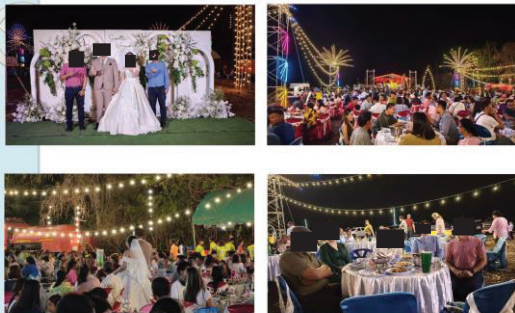

12 มีนาคม 2568 : ประชุมกองทุนเหมืองหินปูนฯ ประจำปี 2568  
ณ ห้องอบรมอาคารสำนักงานชั้น 2 โรงงาน



23 มีนาคม 2568 : ร่วมแข่งขันฟุตบอลการกุศลช่วยเหลือเพื่อนักฟุตบอล  
ณ สนามโรงเรียนเทศบาลพัฒนา



7 มีนาคม 2568 : งานเลี้ยงประชุมวิสาหมัญวิสาทกิจชุมชนชาวโตนดเลี้ยงสัตว์แปลงใหญ่



10 มีนาคม 2568 : สนับสนุนการเดินทางอบรมของกลุ่มเลี้ยงผึ้งขึ้นโรงตำบหินซ้อน



13 มีนาคม 2568 : ร่วมสัมมนาจัดงานเครือข่าย CSR DPIM Network ที่จังหวัดนครนายก



25 มีนาคม 2568 : สนับสนุนโครงการบำบัดทุกข์บำรุงสุข จังหวัดเคลื่อนที่  
ณ วัดเขามัน ตำบลทับกวาง อำเภอแก่งคอย





25 มีนาคม 2568 : กิจกรรมสภากาแฟ ณ สวนพฤกษศาสตร์แพน  
โดยหน่วยงานสังกัดกระทรวงทรัพยากรธรรมชาติและสิ่งแวดล้อม เป็นเจ้าภาพ



28,29 มีนาคม 2568 : หน่วยพิทักษ์ป่าเขาหินลาด, กำนัน ผู้ใหญ่บ้านตำบลหินซ้อน  
หน่วยป้องกันบรรเทาสาธารณภัยตำบลหินซ้อน ร่วมกันดับไฟบริเวณใกล้เหมืองหินปูน



7 มีนาคม 2568 : นายอำเภอมนตรียกย้ายไปรับตำแหน่งที่อำเภอแหลมงอบ จังหวัดตราด



13 มีนาคม 2568 : แสดงความยินดีกับนายอำเภอแก่งคอยท่านใหม่ย้ายมาจากอำเภอบางปะหัน



Thank you

25-27 มีนาคม 2568 : สนับสนุนโครงการอบรมเพิ่มศักยภาพผู้สูงอายุตำบลหินซ้อน



มีนาคม 2568 : สนับสนุนกิจกรรมหน่วยงานต่างๆ



มีนาคม 2568 : งานสาธารณประโยชน์ สนับสนุนหินคลุกพื้นที่หมู่ 2 ปึงน้อย  
หมู่ 3 วัดท่าเตื่อ และหมู่ 9 ปรับทางลงขอบถนนสายใหม่, ลอกทางระบายน้ำหน้าโรงงาน

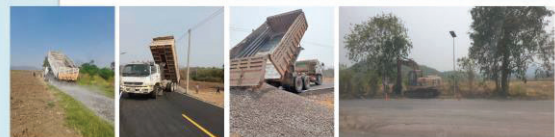



การดำเนินงานกิจกรรมความรับผิดชอบต่อสังคม

Corporate Social Responsibility (CSR)

เดือนเมษายน 2568

บริษัท ภูมิใจไทยซีเมนต์ จำกัด



4 เมษายน 2568 : หน่วยพิทักษ์ป่าหินลาดและก้าน้ำต้นตำบหินซื่อน  
มาตบไฟป่า บริเวณเขาไก่เมืองหินปูน



11 เมษายน 2568 : สนับสนุนน้ำดื่มให้กับจุดบริการประชาชนช่วงเทศกาลสงกรานต์ 2568  
ตำบลหินซื่อน, ตำบลแสงพัน, ตำบลท่าตูม, ตำบลท่าคล้อ และจุดบริการร่วมตัญญูบ้านหินลาด



11 เมษายน 2568 : สนับสนุนน้ำดื่มให้กับจุดบริการประชาชนช่วงเทศกาลสงกรานต์ 2568  
ตำบลหินซื่อน, ตำบลแสงพัน, ตำบลท่าตูม, ตำบลท่าคล้อ และจุดบริการร่วมตัญญูบ้านหินลาด



3 เมษายน 2568 : กิจกรรมจิตอาสาทำความสะอาดวัดท่าคล้อใต้ ตำบลท่าคล้อ



4 เมษายน 2568 : สนับสนุนงานย้อนรอยสงครามโลกครั้งที่ 2 ประจำปี 2568



13 เมษายน 2568 : สร้างน้ำพระและรดน้ำขอพรผู้สูงอายุ วัดนิคมข่อย 25  
และวัดถ้ำเขานางสวาง หมู่ 5 และ 9



13 เมษายน 2568 : สร้างน้ำพระและรดน้ำขอพรผู้สูงอายุ วัดนิคมข่อย 25  
และวัดถ้ำเขานางสวาง หมู่ 5 และ 9





14 เมษายน 2568 : สรงน้ำพระและรดน้ำขอพรผู้สูงอายุ วัดหินซ้อนใต้ หมู่ 1 และ 2



17 เมษายน 2568 : รดน้ำขอพรนายอำเภอแก่งคอยและผู้หลักผู้ใหญ่ของอำเภอแก่งคอย



21 เมษายน 2568 : รดน้ำขอพรเกษตราอำเภอแก่งคอย ณ อาคารแปลงใหญ่ข้าวโพดเลี้ยงสัตว์



25-29 เมษายน 2568 : การอบรมการทำขนมให้กับผู้สนใจในชุมชน โดยพัฒนาฝีมือแรงงานจังหวัดสระบุรี



15 เมษายน 2568 : สรงน้ำพระและรดน้ำขอพรผู้สูงอายุ วัดผัฒนารามและวัดศรีวังม่วง หมู่ 8 และ 7



20 เมษายน 2568 : สรงน้ำพระและรดน้ำขอพรผู้สูงอายุ วัดสาย 5 ธรรมมงคล หมู่ 4 และ 6



22 เมษายน 2568 : กิจกรรมสภากาแฟ ณ สหกรณ์ออมทรัพย์ครู โดยหน่วยงานสังกัดกระทรวงท่องเที่ยวและกีฬา และวัฒนธรรมจังหวัด เป็นเจ้าภาพ



29 และ 30 เมษายน 2568 : ร่วมกิจกรรมวันแรงงานแห่งชาติ ณ สนามภายในบ้านพัก SCG บ้านป่า โดยหน่วยงานสังกัดกระทรวงแรงงาน จังหวัดสระบุรี



เมษายน 2568 : สัมมนากิจกรรมหน่วยงานต่างๆ



เมษายน 2568 : เยี่ยมเยือนชาวบ้านรอบโรงงาน



เมษายน 2568 : งานสาธารณประโยชน์ สัมมนาดินปลูกให้อบต.หินซ้อน  
สภ.หินซ้อน และหน่วยพิทักษ์ป่าเขาหินลาด

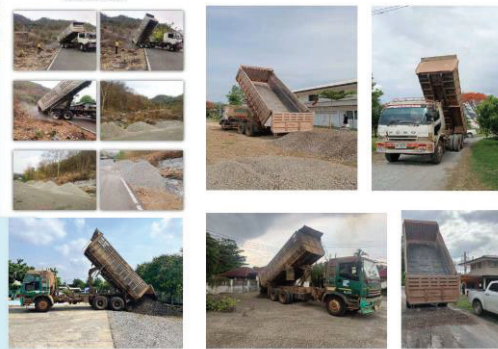

Thank you



รายงานการประชุมคณะทำงาน CSR

ครั้งที่ 1/2568

วันที่ 30 มกราคม 2568

รายชื่อผู้เข้าประชุม

1. น. [REDACTED] หัวหน้าคณะทำงาน
2. น. [REDACTED] ดูแลงานมวลชนสัมพันธ์
3. น. [REDACTED] ดูแลงานมวลชนสัมพันธ์
4. น. [REDACTED] ดูแลด้านส่งเสริมกิจกรรม

วาระที่ 1 เรื่องแจ้งเพื่อทราบ

- 1.1 รับรางวัล CSR DPIM Network วันที่ 14 ก.พ. 2568 ณ โรงแรมรามารักษ์

วาระที่ 2

- 2.1 งานมวลชนสัมพันธ์

ลำดับ	วัน/เดือน/ปี	กิจกรรม
1	9 ม.ค. 2568	- มอบน้ำดื่มจัดงานวันเด็ก อบต. แสงทอง - มอบงบประมาณวันเด็กและผ้าป่าโรงเรียนบ้านหนองจาน
2	10 ม.ค. 2568	- ร่วมงานวันเด็กและออกบูธกิจกรรมแจกขนม และนักกีฬาโรงเรียนบ้านหินซ้อน - ร่วมงานวันเด็กโรงเรียนบ้านผางสามัคคี
3	11 ม.ค. 2568	ร่วมงานวันเด็ก อบต. หินซ้อน
4	13 ม.ค. 2568	สนับสนุนงบประมาณโครงการเพิ่มศักยภาพบุคลากร อบต. หินซ้อน
5	4-15 ม.ค. 2568	สวัสดิ์ปีใหม่ของผู้นำชุมชน
6	24 ม.ค. 2568	มอบงบประมาณทุนการศึกษาและเสื้อกีฬานักเรียนโรงเรียนบ้านหินซ้อน
7	28 ม.ค. 2568	เยี่ยมเยียนชาวบ้านรอบโรงงาน

2.2 งานรัฐสัมพันธ์

ลำดับ	วัน/เดือน/ปี	กิจกรรม
1	7 ม.ค. 2568	ร่วมงานเลี้ยงปีใหม่อำเภอแก่งคอย
2	8 ม.ค. 2568	ร่วมงานแต่งงานลูกสาวนายกองค์การบริหารส่วนตำบลท่ามะปราง

รายงานการประชุมคณะทำงาน CSR ครั้งที่ 1/2568

บริษัท ภูมิใจไทยซิเมนต์ จำกัด

ลำดับ	วัน/เดือน/ปี	กิจกรรม
3	9 ม.ค. 2568	ร่วมเลี้ยงต้อนรับผู้อำนวยการทรัพยากรธรรมชาติและสิ่งแวดล้อมคนใหม่
4	12 ม.ค. 2568	สนับสนุนการส่งทีมเชียร์และแดนเซอร์การประกวดร้องเพลงในงานกาชาดสระบุรี
5	15 ม.ค. 2568	ร่วมงานและออกบูธวันคนพิการสากลสระบุรี โดยมีรองผู้ว่าราชการจังหวัดเป็นประธาน ณ วิทยาลัยสารพัดช่างสระบุรี
6	19 ม.ค. 2568	ร่วมแข่งขันฟุตบอลการกุศลสมทบกองทุนพัฒนาคุณภาพชีวิตอำเภอแก่งคอย
7	21 ม.ค. 2568	กิจกรรมสภากาแฟ ณ โอท็อป วิลเลจ พาร์ค โดยหน่วยงานสังกัดกระทรวงเกษตรและสหกรณ์เป็นเจ้าภาพ
8	22 ม.ค. 2568	ร่วมออกบูธกิจกรรมสระบุรีแซนด์บ็อกซ์ เมืองต้นแบบคาร์บอนต่ำแห่งแรกของประเทศ ณ โรงเรียนนายเรืออากาศ
9	6-20 ม.ค. 2568	สวัสดิ์ปีใหม่หน่วยงานราชการ

วาระที่ 3 ด้านสาธารณประโยชน์

- 3.1 วันที่ 15 ม.ค. 2568 สนับสนุนหินคลุกให้กับสำนักแม่ชี จำนวน 4 คันรถ
- 3.2 วันที่ 16 ม.ค. 2568 สนับสนุนหินคลุกให้กับโรงเรียนบ้านผาง จำนวน 3 คันรถ
- 3.3 วันที่ 20-21 ม.ค. 2568 สนับสนุนหินคลุกให้กับ อบต. หินซ้อน ทำถนนในพื้นที่หมู่ 8 จำนวน 15 คันรถ
- 3.4 วันที่ 28 ม.ค. 2568 สนับสนุนหินคลุกปรับพื้นที่สร้างบ้านให้กับผู้ยากไร้หมู่ 7 จำนวน 3 คันรถ

วาระที่ 4 ผลกระทบทางสิ่งแวดล้อม

- ไม่มี

วาระที่ 5 เรื่องอื่น ๆ

- 5.1 ดูภาพกิจกรรมได้ที่ 1192.168.2.2/กิจกรรมมวลชนสัมพันธ์ (csr)

ผู้บันทึกการประชุม : [REDACTED]

ประชุมครั้งต่อไป : แจ้งให้ทราบภายหลัง

รายงานการประชุมคณะทำงาน CSR ครั้งที่ 1/2568

บริษัท ภูมิใจไทยซิเมนต์ จำกัด

รายงานการประชุมคณะกรรมการทำงาน CSR

ครั้งที่ 2/2568

วันที่ 4 มีนาคม 2568

รายชื่อผู้เข้าประชุม

- |    |  |                            |
|----|--|----------------------------|
| 1. |  | หัวหน้าคณะทำงาน            |
| 2. |  | ผู้อำนวยการงานสัมพันธ์     |
| 3. |  | ผู้อำนวยการส่งเสริมกิจกรรม |
| 4. |  | เลขานุการคณะกรรมการ        |

วาระที่ 1 เรื่องแจ้งเพื่อทราบ

- 1.1 วันที่ 12 มี.ค. 2568 ประชุมคณะกรรมการมวชนสัมพันธ์เมืองหินปูน
- 1.2 วันที่ 13 - 14 มี.ค. 2568 Show & share CSR DPIM Network ที่จังหวัดนครนายก

วาระที่ 2

2.1 งานมวชนสัมพันธ์

ลำดับ	วัน/เดือน/ปี	กิจกรรม
1	11 ก.พ. 2568	- งานทำบุญครบรอบ 90 ปี และมอบเสื้อกีฬานักเรียน โรงเรียนบ้านหินซ้อน - สนับสนุนน้ำดื่มฝ่ายปกครองตำบลหินซ้อน เพื่อบริโภคในการดับไฟป่าบริเวณเขาเขี้ยว ซอย 20
2	16 ก.พ. 2568	สนับสนุนรถตู้ไปผู้สูงอายุไปร่วมงานสมเด็จพระนารายณ์ จังหวัดลพบุรี
3	17 ก.พ. 2568	มอบทุนการศึกษาโรงเรียนบ้านผึ่งสามัคคี ตำบลหินซ้อนประจำปี 2568
4	27 ก.พ. 2568	ร่วมทอดผ้างานฌาปนกิจผู้ใหญ่สะท้อน สุดดี อดีตผู้ใหญ่บ้านหมู่ 2 วัดหินซ้อนใต้
5	28 ก.พ. 2568	เยี่ยมชาวบ้านรอบโรงงาน

2.2 งานรัฐสัมพันธ์

ลำดับ	วัน/เดือน/ปี	กิจกรรม
1	9 ก.พ. 2568	ร่วมแข่งขันฟุตบอลการกุศลสมทบกองทุนพัฒนาคุณภาพชีวิตอำเภอแก่งคอย เพื่อกลุ่มเปราะบางในตำบลบ้านธาตุ ที่สนามฟุตบอลโรงเรียนวัดท่าสีโพธิ์เหนือ
2	11 ก.พ. 2568	สนับสนุนน้ำดื่มกิจกรรมบริจาคโลหิต โดยกาชาดอำเภอแก่งคอย
3	13 ก.พ. 2568	- สนับสนุนงบประมาณชุมชนกิจกรรมวันแห่งความรัก 14 ก.พ. 2568 งานทะเบียนอำเภอ

รายงานการประชุมคณะกรรมการทำงาน CSR ครั้งที่ 2/2568

บริษัท ภูมิใจไทยซีเมนต์ จำกัด

ลำดับ	วัน/เดือน/ปี	กิจกรรม
		แก่งคอยมีผู้มาจดทะเบียนสมรส 36 คู่ - ร่วมประชุมการดำเนินงานของกองทุนพัฒนาคุณภาพชีวิตอำเภอแก่งคอย (พชอ.) - ร่วมกิจกรรมสภากาแฟ โดยสำนักงานการไฟฟ้าส่วนภูมิภาคสระบุรีเป็นเจ้าภาพ ณ รัศมี บุรีศรีสอร์ท ถนนนายพาสสระบุรี
4	14 ก.พ. 2568	รับรางวัลเครือข่ายมาตรฐาน CSR DPIM Network ปี 2567 กับอธิบดีกรมอุตสาหกรรม พื้นฐานและการเหมืองแร่ ณ โรงแรมรามารักษ์เด็นส์
5	18 ก.พ. 2568	ร่วมประชุมการรับฟังความคิดเห็นประชาชนโครงการวางและจัดทำผังเมืองรวมแก่งคอย
6	19 ก.พ. 2568	กิจกรรมจิตอาสาสมทบยังชีพผู้ยากไร้ในตำบลหินซ้อน โดยนายอำเภอและกาชาด จังหวัดสระบุรี ณ อาคารวิสาหกิจชุมชนข้าวโพดเลี้ยงข้าวโพดเลี้ยงสัตว์

วาระที่ 3 ด้านสาธารณประโยชน์

- 3.1 วันที่ 6 ก.พ. 2568 สนับสนุนหินคลุกให้ชาวบ้านซอย 26 จำนวน 7 คันรถ
- 3.2 วันที่ 6 ก.พ. 2568 สนับสนุนหินคลุกให้ชาวบ้านซอย 26 จำนวน 7 คันรถ
- 3.3 วันที่ 14 ก.พ. 2568 สนับสนุนหินคลุกให้สำนักแม่ชี จำนวน 5 คันรถ
- 3.4 วันที่ 14 ก.พ. 2568 สนับสนุนหินคลุกให้ชาวบ้านหมู่ 1 จำนวน 2 คันรถ
- 3.5 วันที่ 20 ก.พ. 2568 สนับสนุนรถตักถักถัก ดินพื้นที่ป่าหลังโรงงานทำแนวกันไฟให้กับโรงเรียนบ้านหิน

ข้อ

วาระที่ 4 ผลกระทบทางสิ่งแวดล้อม

- ไม่มี

วาระที่ 5 เรื่องอื่นๆ

- 5.1 ดูภาพกิจกรรมได้ที่ \192.168.2.2กิจกรรมมวชนสัมพันธ์ (csr)

ผู้บันทึกการประชุม : 

ประชุมครั้งต่อไป : แจ้งให้ทราบภายหลัง

รายงานการประชุมคณะกรรมการทำงาน CSR ครั้งที่ 2/2568

บริษัท ภูมิใจไทยซีเมนต์ จำกัด

## รายงานการประชุมคณะทำงาน CSR

ครั้งที่ 3/2568

วันที่ 2 เมษายน 2568

### รายชื่อผู้เข้าประชุม

1. [REDACTED] หัวหน้าคณะทำงาน
2. [REDACTED] ดูแลงานมวลชนสัมพันธ์
3. [REDACTED] ดูแลด้านส่งเสริมกิจกรรม

### วาระที่ 1 เรื่องแจ้งเพื่อทราบ

1.1 ช่วงเทศกาลสงกรานต์ ตำบลจะมีจุดบริการประชาชนวันที่ 11-17 เมษายน 2568 บริเวณปั๊มตำรวจแยกสายสี่

1.2 ธนาคารกรุงไทย นำตู้กดเงินสดโมบาย มาให้บริการประชาชนในพื้นที่ตำบลหินซ้อนและใกล้เคียง บริเวณประตู 3 ของโรงงาน เริ่มให้บริการตั้งแต่วันที่ 2 เมษายนนี้ เป็นต้นไป ทั้งนี้ข้อมูลการใช้บริการเพื่อพิจารณาการติดตั้งแบบถาวรต่อไป

### วาระที่ 2

#### 2.1 งานมวลชนสัมพันธ์

ลำดับ	วัน/เดือน/ปี	กิจกรรม
1	7 มี.ค. 2568	ร่วมงานเลี้ยงประชุมวิสาหกิจชุมชนข้าวโพดเลี้ยงสัตว์แปลงใหญ่
2	8 มี.ค. 2568	ร่วมงานแต่งงานลูกสาวเจ้าหน้าที่ อบต. หินซ้อน ที่บ้านคุณเขาวลิต ขอย 26
3	10 มี.ค. 2568	สนับสนุนการเดินทางของกลุ่มผู้เลี้ยงผึ้งขึ้นโรงตำบลดินซ้อน ไปดูงานที่จังหวัดระยอง
4	18 มี.ค. 2568	สนับสนุนการเดินทางไปอบรมโครงการพัฒนาศักยภาพผู้สูงอายุตำบลหินซ้อนที่จังหวัดตราด
5	21 มี.ค. 2568	สนับสนุนโครงการของ อบต. ท่าคล้อ วันสงกรานต์ วัฒนธรรมวันสงกรานต์ และศูนย์เรียนรู้ภาษาอังกฤษและเกษตรกรรม
6	25 มี.ค. 2568	ร่วมพิธีเปิดโครงการพัฒนาศักยภาพผู้สูงอายุตำบลหินซ้อน
7	30 มี.ค. 2568	งานฉาปนกิจสามีสาววัดเทพพิสัยตำบลหินซ้อน วัดถ้ำญาณสังวร
8	31 มี.ค. 2568	เยี่ยมเยียนชาวบ้านรอบโรงงาน

รายงานการประชุมคณะทำงาน CSR ครั้งที่ 3/2568

บริษัท ภูมิใจไทยนิเมต จำกัด

## 2.2 งานรัฐสัมพันธ์

ลำดับ	วัน/เดือน/ปี	กิจกรรม
1	7 มี.ค. 2568	เข้าพบให้กำลังใจนายอำเภอมนตรี เนื่องในโอกาสโยกย้ายไปเป็นนายอำเภอแหลมทอง จังหวัดตราด
2	13-14 มี.ค. 2568	สัมมนา show & share เครือข่าย CSR DPIM Network ณ ศูนย์ภูมิรักษ์ธรรมชาติ จังหวัดนครนายก
3	18 มี.ค. 2568	เข้าพบแสดงความยินดีนายอำเภอแก่งคอยท่านใหม่ และสนับสนุนการจัดงานโครงการจังหวัดเคลื่อนที่
4	19 มี.ค. 2568	ร่วมงานจังหวัดเคลื่อนที่โดยท่านผู้ว่าราชการจังหวัดเป็นประธาน ณ วัดเขามัน ตำบลทับกวาง
5	25 มี.ค. 2568	ร่วมกิจกรรมสบายๆ ยามเย็น ณ สวนพฤกษศาสตร์ฟูแล โดยหน่วยงานสังกัดทรัพยากรธรรมชาติและสิ่งแวดล้อมเป็นเจ้าภาพ
6	31 มี.ค. 2568	สนับสนุนงานย้อนรอยสงครามโลกครั้งที่ 2 ประจำปี 2568 จัดวันที่ 2-6 เมษายน 2568 ให้กับอำเภอแก่งคอย

### วาระที่ 3 ด้านสาธารณประโยชน์

- 3.1 วันที่ 10 มี.ค. 2568 สนับสนุนหินคลุกให้กับวัดท่าเดื่อ หมู่ 3 จำนวน 8 คันรถ
- 3.2 วันที่ 14 มี.ค. 2568 สนับสนุนหินคลุกให้ชาวบ้านสาย 7 จำนวน 6 คันรถ
- 3.3 วันที่ 14 มี.ค. 2568 นำแบคโฮ ลอกทางระบายน้ำหน้าโรงงาน
- 3.4 วันที่ 25-26 มี.ค. 2568 สนับสนุนหินคลุกปรับข้างทางถนนเส้นใหม่ หมู่ 9 จำนวน 18 คันรถ

### วาระที่ 4 ผลกระทบทางสิ่งแวดล้อม

- ไม่มี

### วาระที่ 5 เรื่องอื่น ๆ

- 5.1 ดูภาพกิจกรรมได้ที่ \\192.168.2.2\กิจกรรมมวลชนสัมพันธ์ (csr)

ผู้บันทึกการประชุม : [REDACTED]

ประชุมครั้งต่อไป : แจ้งให้ทราบภายหลัง

รายงานการประชุมคณะทำงาน CSR ครั้งที่ 3/2568

บริษัท ภูมิใจไทยนิเมต จำกัด

รายงานการประชุมคณะกรรมการ CSR

ครั้งที่ 4/2568

วันที่ 30 เมษายน 2568

รายชื่อผู้เข้าประชุม

1. นาย [REDACTED] หัวหน้าคณะทำงาน
2. นาย [REDACTED] ดูแลงานมวลชนสัมพันธ์
3. นาย [REDACTED] ดูแลงานมวลชนสัมพันธ์
4. นาย [REDACTED] ดูแลด้านส่งเสริมกิจกรรม
5. นาย [REDACTED] เลขานุการคณะกรรมการ

วาระที่ 1 เรื่องแจ้งเพื่อทราบ

- 1.1 กีฬาวนจักรยาน วันที่ 29-30 เม.ย. 2568
- 1.2 อบรมการทำขนมพื๊วซัน 25-29 เม.ย. 2568 โดยศูนย์พัฒนาฝีมือแรงงานจังหวัดสระบุรี

วาระที่ 2

2.1 งานมวลชนสัมพันธ์

ลำดับ	วัน/เดือน/ปี	กิจกรรม
1	3 เม.ย. 2568	จิตอาสาวัดท่าคล้อใต้ นายอำเภอแก่งคอยเป็นประธาน
2	4 เม.ย. 2568	ทีมป่าไม้และกำนันตำบลหินซ้อน ตำบลไฟป่าบริเวณเขาใกล้คลังระเบิด
3	11 เม.ย. 2568	มอบน้ำดื่มและเยี่ยมจุดบริการประชาชนต่าง ๆ ช่วงเทศกาลสงกรานต์
4	13 เม.ย. 2568	สร้างน้ำพระและรดน้ำขอพรผู้สูงอายุ วัดถ้ำญาณสังวรและวัดนิคมซอย 25
5	14 เม.ย. 2568	สร้างน้ำพระและรดน้ำขอพรผู้สูงอายุ วัดหินซ้อนใต้
6	15 เม.ย. 2568	สร้างน้ำพระและรดน้ำขอพรผู้สูงอายุ วัดผั้วพัฒนารามและวัดศรีวังม่วง
7	19 เม.ย. 2568	จิตอาสาตำบลหินซ้อน ทำความสะอาดโรงพัก สภ.หินซ้อน
8	20 เม.ย. 2568	- สร้างน้ำพระและรดน้ำขอพรผู้สูงอายุ วัดสาย 5 ธรรมมงคล - ฟุตบอลการกุศลเพื่อสมทบทุนการจัดสร้างการกุศลเพื่อโรงเรียนแก่งคอย
9	21 และ 24 เม.ย. 2568	ร่วมงานบำเพ็ญกุศลและทอดผ้างานคุณแม่ผู้ใหญ่วัดบ้านหมู 8 วัดผั้วพัฒนาราม
10	29 เม.ย. 2568	ประชุมการจัดการแข่งขันกีฬาต้านยาเสพติด อบต. หินซ้อน
11	30 เม.ย. 2568	เยี่ยมเยียนชาวบ้านรอบโรงงาน

รายงานการประชุมคณะกรรมการ CSR ครั้งที่ 4/2568

บริษัท ภูมิใจไทยนิเมตต์ จำกัด

2.2 งานรัฐสัมพันธ์

ลำดับ	วัน/เดือน/ปี	กิจกรรม
1	4-6 เม.ย. 2568	สนับสนุนการจัดงานย้อนรอยสงครามโลกครั้งที่ 2 ประจำปี 2568 อำเภอแก่งคอย
2	17 เม.ย. 2568	รดน้ำขอพรผู้สูงอายุ ผู้หลักผู้ใหญ่ของอำเภอแก่งคอยและนายอำเภอแก่งคอย เนื่องในเทศกาลสงกรานต์
3	18 เม.ย. 2568	มอบเครื่องปรับอากาศให้กับ สภ.หินซ้อน สนับสนุนโดยกองทุนเมืองหินปูนฯ
4	21 เม.ย. 2568	รดน้ำขอพรผู้สูงอายุ ผู้หลักผู้ใหญ่ของหน่วยงานเกษตรจังหวัดสระบุรี เนื่องในเทศกาลสงกรานต์ ณ อาคารแปลงใหญ่ข้าวโพดเลี้ยงสัตว์
5	22 เม.ย. 2568	กิจกรรมสภากาแฟโดยหน่วยงานท่องเที่ยวและกีฬาและสำนักงานวัฒนธรรมจังหวัดสระบุรี เป็นเจ้าภาพ ณ สหกรณ์ออมทรัพย์ครู
6	29 และ 30 เม.ย. 2568	ร่วมกิจกรรมกีฬาวนจักรยานแห่งชาติ โดยหน่วยงานในสังกัดกระทรวงแรงงาน จังหวัดสระบุรี

วาระที่ 3 ด้านสาธารณประโยชน์

- 3.1 วันที่ 3 เม.ย. 2568 สนับสนุนหินคลุกให้กับหน่วยพิทักษ์ป่าหินลาด จำนวน 4 คันรถ
- 3.2 วันที่ 21 เม.ย. 2568 สนับสนุนหินคลุกให้กับชาวบ้านสาย 7 จำนวน 2 คันรถ
- 3.3 วันที่ 28 เม.ย. 2568 สนับสนุนหินคลุกให้กับ อบต.หินซ้อน ปรับพื้นที่ทำโรงจอดรถ จำนวน 15 คันรถ
- 3.4 วันที่ 29 เม.ย. 2568 สนับสนุนหินคลุกให้กับ สภ.หินซ้อนปรับพื้นที่บริเวณบ้านพักเจ้าหน้าที่ตำรวจ จำนวน 10 คันรถ

วาระที่ 4 ผลกระทบทางสิ่งแวดล้อม

- ไม่มี

วาระที่ 5 เรื่องอื่น ๆ

- 5.1 ดูภาพกิจกรรมได้ที่ \192.168.2.2กิจกรรมมวลชนสัมพันธ์ (csr)

ผู้บันทึกการประชุม : [REDACTED]

ประชุมครั้งต่อไป : แจ้งให้ทราบภายหลัง

รายงานการประชุมคณะกรรมการ CSR ครั้งที่ 4/2568

บริษัท ภูมิใจไทยนิเมตต์ จำกัด

## รายงานฟื้นฟูพื้นที่ที่ผ่านการทำเหมืองแล้ว



รายงานแผนและผลการดำเนินงาน  
ด้านการฟื้นฟูพื้นที่ที่ทำเหมือง

โครงการเหมืองแร่หินอุตสาหกรรมชนิดหินปูน  
เพื่ออุตสาหกรรมปูนซีเมนต์  
ประทานบัตรที่ 27983/16312, 27984/16313,  
27985/16314, 27986/16315 และ 27987/16316



บริษัท ภูมิไจไทยซีเมนต์ จำกัด  
หมู่ที่ 9 ตำบลหินซ้อน อำเภอแก่งคอย จังหวัดสระบุรี

มกราคม 2567

สารบัญ	หน้า
สารบัญ	3
สารบัญรูป	3
1. ข้อมูลประธานบัตร	4
2. ข้อมูลการทำเหมืองปัจจุบัน	4
3. รูปแบบการใช้ประโยชน์ที่ดินภายหลังสิ้นสุดการทำเหมือง	5
4. ผลการดำเนินการในช่วงที่ผ่านมา	5
5. แผนการดำเนินงานในช่วง 1 ปีข้างหน้า	9
เอกสารแนบ	
เอกสารแนบที่ 1 แสดงตำแหน่งที่ตั้ง และขนาดพื้นที่โครงการ	12
เอกสารแนบที่ 2 แผนผังแสดงพื้นที่ดำเนินการปรับปรุงและฟื้นฟูสภาพการทำเหมืองและภาพถ่ายดำเนินงาน ในช่วงที่ผ่านมา	16
เอกสารแนบที่ 3 แผนผังแสดงพื้นที่ดำเนินการปรับปรุงและฟื้นฟูสภาพการทำเหมืองในช่วง 1 ปีข้างหน้า	23

สารบัญรูป	หน้า
รูปที่ 1 หน้าเหมืองปัจจุบันของโครงการ	7
รูปที่ 2 หน้าเหมืองปัจจุบันของโครงการ	8
รูปสภาพการฟื้นฟูในช่วงที่ผ่านมา	19

แบบรายงานแผนและผลการดำเนินงานด้านการฟื้นฟูสภาพพื้นที่ที่ท่าเหมือง  
เสนอต่อสำนักงานอุตสาหกรรมพื้นฐานและการเหมืองแร่ เขต 6 นครราชสีมา  
การรายงานครั้งที่ 5 เดือน มกราคม พ.ศ. 2567

1. ข้อมูลประธานบัตร	
ชื่อผู้ถือประธานบัตร	บริษัท ภูมิโกลบอลซีเมนต์ จำกัด
หมายเลขประธานบัตร	27983/16312, 27984/16313, 27985/16314, 27986/16315 และ 27987/16316
ที่ตั้ง	ตำบลหินซอน อำเภอแก่งคอย จังหวัดสระบุรี
ชนิดแร่	หินอุตสาหกรรมชนิดหินปูนเพื่ออุตสาหกรรมปูนซีเมนต์
วิธีการทำเหมือง	เหมืองหาบ
อายุประธานบัตร	27 ปี เริ่มตั้งแต่ 22 กุมภาพันธ์ 2562 วันสิ้นสุดอายุ 21 กุมภาพันธ์ 2589
เนื้อที่ประธานบัตร	1,499-0-82 ไร่ โดยกรรมสิทธิ์ที่ดินมีดังนี้ ( ) มีกรรมสิทธิ์ (ระบุประเภท เช่น โฉนด นส.3ก. นส.3 ฯลฯ) (x) ที่รัฐ (ระบุประเภท เช่น ป่าสงวนฯ, สปก.) ที่ดินนิคมสร้างตนเองพระพุทธบาท สระบุรี ( ) อื่น ๆ (ระบุ)
2. ข้อมูลการทำเหมืองปัจจุบัน	
สภาพปัจจุบัน (x) เปิดการทำเหมือง ( ) หยุดการทำเหมือง	
พื้นที่ที่ใช้ในการทำเหมืองและประกอบกิจกรรมเกี่ยวเนื่องทั้งหมดในปัจจุบัน	230 ไร่
จำนวนหน้าเหมือง/บ่อเหมืองปัจจุบัน	1 แห่ง
ขนาด (ระบุขนาดแต่ละแห่งตามลำดับ)	230 ไร่
พื้นที่เก็บกองเปลือกหินและเศษหิน	- แห่ง
ขนาด (ระบุขนาดแต่ละแห่งตามลำดับ)	- ไร่
พื้นที่โรงแต่งแร่/สำนักงาน/บ้านพัก ฯลฯ รวม	- ไร่
จำนวนขุนเหมืองที่ไม่ใช่ทำเหมืองแล้ว	- แห่ง ขนาด - ไร่ ลึก - เมตร
พื้นที่ที่ผ่านการทำเหมืองแล้ว	230 ไร่ พื้นที่ทำการฟื้นฟูแล้ว 3-0-0 ไร่

3. รูปแบบการใช้ประโยชน์ที่ดินภายหลังสิ้นสุดการทำเหมือง (พร้อมแนบแผนผังการฟื้นฟูพื้นที่ในภาพรวม ซึ่งสอดคล้องกับแผนผังการทำเหมือง โดยเฉพาะครั้งแรกของการรายงาน และทุกครั้งที่มีการเปลี่ยนแปลงรูปแบบการใช้พื้นที่สุดท้าย)

- ( ) พัฒนาเป็นแหล่งน้ำสาธารณะ (x) พัฒนาเป็นทุ่งหญ้าสาธารณะ/ทุ่งหญ้าเลี้ยงสัตว์  
( ) พัฒนาเป็นพื้นที่เกษตรกรรม (x) ปลูกสร้างสวนป่า  
( ) อื่น ๆ (ระบุ).....

4. ผลการดำเนินงานในช่วง 3 ปีที่ผ่านมา (พร้อมแนบแผนผังแสดงพื้นที่ดำเนินการปรับปรุงและฟื้นฟูสภาพการทำเหมืองและภาพถ่ายดำเนินงาน)

- ( ) การปรับสภาพและฟื้นฟูพื้นที่บริเวณหน้าเหมือง  
จำนวน.....แห่ง เนื้อที่.....ไร่  
วิธีการดำเนินการ.....

เนื่องจากปัจจุบันทางโครงการได้ดำเนินการทำเหมืองอยู่และมีการพัฒนาหน้าเหมืองอย่างต่อเนื่อง โดยมีการเปิดหน้าเหมืองแบบขั้นบันได รักษาความลาดเอียงรวม (Overall pit slope) ไม่เกิน 45 องศา เพื่อปรับให้หน้าเหมืองอยู่ในสภาพที่ปลอดภัย แต่อย่างไรก็ตามพื้นที่ดังกล่าวยังไม่สิ้นสุดการทำเหมือง ทางโครงการจึงได้ดำเนินการฟื้นฟูในพื้นที่ที่เกี่ยวข้องเนื่องกับการทำเหมือง เช่น บริเวณคันดินตามแนวถนนขึ้นเหมือง โดยปี 2566 ได้ดำเนินการปลูกคันเสฉาบริเวณแนวคันดินและพื้นที่สิ้นสุดการทำเหมืองจำนวน 50 คัน

- ( ) การปรับสภาพและฟื้นฟูกองเก็บเปลือกดินและเศษหิน  
จำนวน.....แห่ง เนื้อที่.....ไร่  
วิธีการดำเนินการ.....ไม่มีการเก็บเปลือกดินและเศษหิน.....  
( ) การปรับสภาพและฟื้นฟูเหมืองที่ไม่ใช้ในการทำเหมืองแล้ว  
จำนวน.....แห่ง ขนาด ( ก x ย x ล ).....เมตร  
วิธีการดำเนินการ.....  
( x ) การปรับสภาพและฟื้นฟูระบบป้องกันการชะล้างตะกอนดินจากบริเวณหน้าเหมืองที่เก็บกองเปลือกดิน/เศษหิน และบริเวณอื่น ๆ อาทิเช่น คันทำนบดินและอุระบายน้ำและบ่อคักตะกอนเป็นคัน  
จำนวน.....2.....แห่ง ขนาด ( ก x ย x ล ).....25x40x3.....เมตร  
วิธีการดำเนินการ สร้างทำนบคันดิน, บ่อคักตะกอนพื้นที่หน้าคักรูปลี่เหลี่ยมคางหมู ขนาดความกว้างที่ฐาน 3.0 เมตร สูง 0.5 เมตร ขอบคันด้านบนกว้าง 2.0 เมตร เพื่อป้องกันการไหลบ่าของน้ำฝน

- ( x ) การปลูกต้นไม้ระหว่างพื้นที่ว่างทั่วไปในเขตพื้นที่ประทานบัตร รวมเนื้อที่ 0-0-50 ไร่ รวม 50 คัน  
วิธีการดำเนินการ ได้ดำเนินการปลูกคันเสฉาบริเวณแนวคันดินตามแนวถนนขึ้นเหมือง....

- ( ) การปรับสภาพและฟื้นฟูพื้นที่บริเวณ โรงแ่งแร่/โรงไม่หิน เนื้อที่.....ไร่  
วิธีการดำเนินการ.....

- ( ) การปรับสภาพและฟื้นฟูพื้นที่บริเวณสำนักงาน/บ้านพัก เนื้อที่.....ไร่  
วิธีการดำเนินการ.....

สรุป

รวมพื้นที่ที่ได้รับการฟื้นฟูสภาพพื้นที่แล้ว.....3-0-0 ไร่  
รวมจำนวนต้นไม้ที่ปลูก.....620.....ต้น  
งบประมาณดำเนินงานทั้งหมดโดยประมาณ.....44,000.....บาท



รายงานแผนและผลการดำเนินงานด้านการฟื้นฟูพื้นที่ที่ท่าเหมือง

โครงการเหมืองแร่หินอุตสาหกรรมชนิดเพื่ออุตสาหกรรมปูนซีเมนต์ ประเภทบิตูที่ 27983/16312, 27984/16313, 27985/16314, 27986/16315 และ 27987/16316



รูปที่ 1 : หน้าเหมืองปัจจุบันของโครงการ



รูปที่ 2 : หน้าเหมืองปัจจุบันของโครงการ

5.1. แผนการดำเนินงานที่จะจัดทำในช่วง 1 ปีข้างหน้า (พร้อมแนบแผนผังแสดงตำแหน่งที่จะดำเนินการใน 1 ปีข้างหน้า)

- จะดำเนินการเปิดหน้าเหมืองแบบขั้นบันได (Benching Method) ให้มีความกว้าง, ความสูงของบันได  
พืชคลุมดินในอนาคต เช่น ไม้ยืนต้นต่างๆ เช่น มะค่า, อโศก, สะเดา, ตัก

- วิธีการดำเนินการ เนื่องจากแหล่งแร่ มีเปลือกดินผสมอยู่ จึงสามารถนำไปใช้ประโยชน์เป็นส่วนผสมในการผลิตปูนซีเมนต์ได้

- ( ) การปรับสภาพและฟื้นฟูระบบป้องกันการชะล้างตะกอนดินจากบริเวณหน้าเหมืองที่เก็บกองเปลือกดิน/เศษหิน และบริเวณอื่น ๆ อาทิเช่น คันทำนบดินและกระบายน้ำและบ่อดักตะกอนเป็นต้น

- จำนวน \_\_\_\_\_ แท่ง ขนาด ( ก x ย x ล ) \_\_\_\_\_ เมตร  
วิธีการดำเนินการ \_\_\_\_\_ ยังไม่มีกองเปลือกดินจากการทำเหมือง \_\_\_\_\_

- ( x ) การปลูกต้นไม้มะม่วงในพื้นที่ว่างทั่วไปในเขตพื้นที่ประทานบัตร รวมเนื้อที่ 3 ไร่ รวม 100 ต้น

วิธีการดำเนินการ โครงการจะทำการปลูกต้นไม้บริเวณแนวคันดินตามแนวถนนขึ้นหน้าเหมือง...และบำรุงรักษาคันดินไว้รวมถึงตัดแต่งกิ่งไม้ให้สวยงาม และจะทำการปลูกต้นไม้เพิ่มเติม เพื่อเพิ่มพื้นที่สีเขียวให้กับโครงการและใช้เป็นแนวกรองดินละอองจากการดำเนินโครงการ.

- ( ) การปรับสภาพและฟื้นฟูพื้นที่บริเวณโรงเต่งแร่/โรงโม่หิน เนื้อที่ ไร่  
วิธีการดำเนินการ

- ( ) การปรับสภาพและฟื้นฟูพื้นที่บริเวณสำนักงาน/บ้านพัก เนื้อที่ ไร่  
วิธีการดำเนินการ .....

งบประมาณสำหรับดำเนินงานตามแผนงาน.....	15,000	บาท
งบประมาณสำหรับการบำรุงพื้นที่ที่พื้นฟูแล้ว.....	44,000	บาท
รวมเป็นงบประมาณทั้งสิ้นประมาณ.....	59,500	บาท

ปัญหาและอุปสรรคที่ถือการความช่วยเหลือ/สนับสนุนจากกรมอุตสาหกรรมพื้นฐานและการเหมืองแร่ และส่วนราชการอื่น ๆ ..... ทบปัญหาไฟฟ้าช่วงดูแล ทำไฟฟ้าฟูลตามเข็มนาฬิกาที่ระเทศมนตร. ในบริเวณที่ได้ปลุกดันไม้ที่ขึ้นต้นไม้บางส่วนทยอยขาย

(ลงชื่อ)   
(นายวิระ ภูริชโนภาส)  
ผู้รับผิดชอบงาน  
ทว. 14 อ.ก. 2560  
วันที่ .....

รับรองข้อมูลถูกต้องและเห็นชอบกับแผนการดำเนินงาน  
(ลงชื่อ) .....  
(นายสมัชชา พิมพ์ทนล์)  
วิศวกรควบคุม  
วุฒิวิศวกรเลขทะเบียน วมม. 19  
วันที่ .....



รายงานแผนและผลการดำเนินงานด้านการฟื้นฟูพื้นที่ทำเหมือง

โครงการเหมืองแร่หินอุตสาหกรรมชนิดเพื่ออุตสาหกรรมปูนซีเมนต์ ประจําปีครั้งที่ 27983/16312, 27984/16313, 27985/16314, 27986/16315 และ 27987/16316

## เอกสารแนบ

## เอกสารแนบ 1

แสดงตำแหน่งที่ตั้ง และขนาดพื้นที่โครงการ

โครงการเหมืองแร่หินอุตสาหกรรมชนิดเพื่อบูตสาหกรรมปูนซีเมนต์ ประทานบัตรที่ 27983/16312, 27984/16313, 27985/16314, 27986/16315 และ 27987/16316

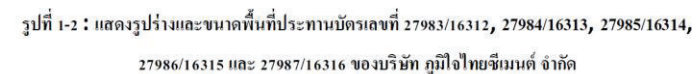

รายงานแผนและผลการดำเนินงานด้านการฟื้นฟูพื้นที่ทำเหมือง

โครงการเหมืองแร่หินอุตสาหกรรมชนิดเพื่ออุตสาหกรรมปูนซีเมนต์ ประทานบัตรที่ 27983/16312, 27984/16313, 27985/16314, 27986/16315 และ 27987/16316

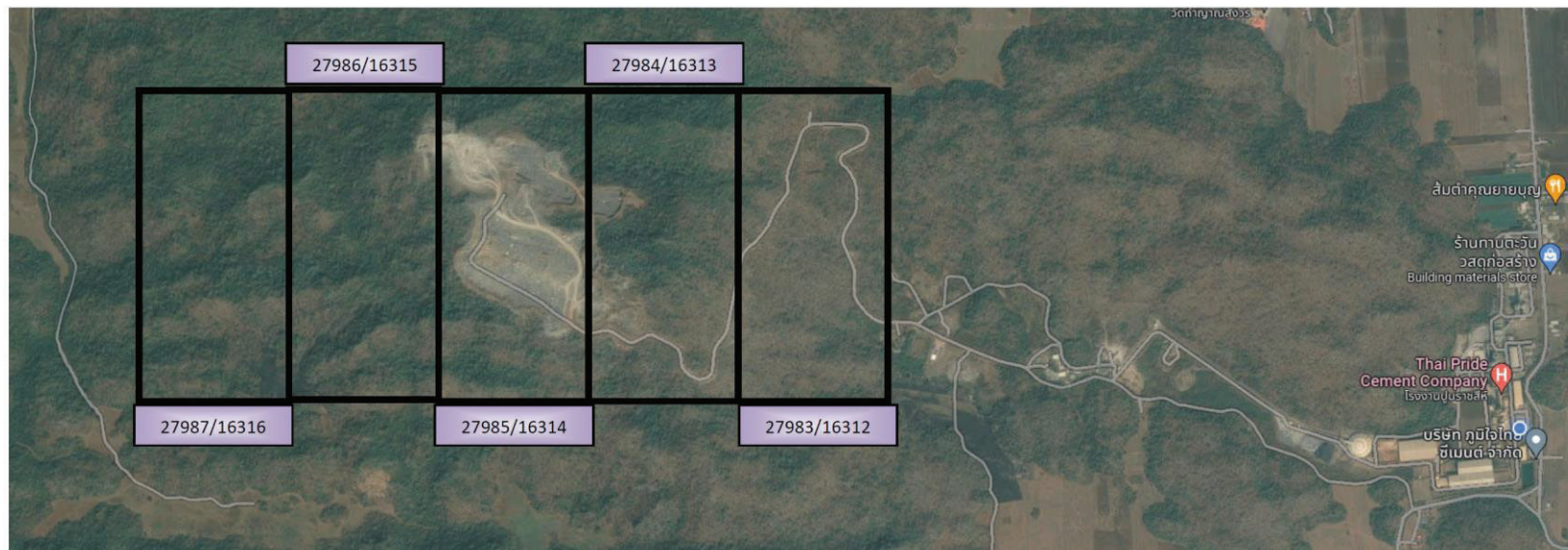

คำอธิบายสัญลักษณ์



พื้นที่ประทานบัตร 27983/16312,  
27984/16314, 27985/16314, 27986/16315 และ  
27987/16316

รูปที่ 1-3 : ภาพถ่ายทางอากาศแสดงตำแหน่งที่ตั้งพื้นที่ประทานบัตรเลขที่ บัตร 27983/16312, 27984/16314, 27985/16314, 27986/16315 และ 27987/16316 ของ

บริษัท ภูมิไไทยซีเมนต์ จำกัด

บริษัท ภูมิไไทยซีเมนต์ จำกัด

มกราคม 2567

15

**เอกสารแนบ 2**  
**แผนการนำเงินงบประมาณเข้ากองทุนฟื้นฟูสภาพพื้นที่จากการทำเหมือง**  
**แผนผังแสดงพื้นที่ดำเนินการปรับปรุงและฟื้นฟูสภาพการทำเหมือง**  
**และภาพถ่ายดำเนินงานในช่วงที่ผ่านมา**

แผนการนำเงินงบประมาณเข้ากองทุนฟื้นฟูสภาพพื้นที่จากการทำเหมือง

ช่วงปี	พื้นที่ฟื้นฟู (ไร่)	พื้นที่บำรุงรักษา (ไร่)	จำนวนเงิน นำเข้ากองทุน (บาท)	งบประมาณที่ใช้ ในการฟื้นฟู (บาท)	จำนวนเงิน คงเหลือในกองทุน (บาท)
0 <sup>[1]</sup>	0	0	500,000	0	500,000
1 (ปีที่ 1-3)	2	0	500,000	69,000	931,000
2 (ปีที่ 4-6)	20	2	500,000	694,080	736,920
3 (ปีที่ 7-9)	17	22	500,000	631,380	605,540
4 (ปีที่ 10-12)	21	39	1,000,000	804,060	801,480
5 (ปีที่ 13-15)	9	60	2,000,000	432,900	2,368,580
6 (ปีที่ 16-18)	14	69	2,000,000	623,760	3,744,820
7 (ปีที่ 19-21)	25	83	2,000,000	1,031,820	4,713,000
8 (ปีที่ 22-25)	347.67	108	8,550,000	12,484,215	778,785 <sup>[2]</sup>
รวมทั้งหมด			17,550,000	16,771,215	-

ที่มา: นวัตกรรมป้องกันและแก้ไขผลกระทบสิ่งแวดล้อมและนวัตกรรมการตรวจติดตามตรวจสอบผลกระทบสิ่งแวดล้อม

หมายเหตุ: [1] ปีที่ 0 คือ การนำเงินเข้ากองทุนฟื้นฟู เพื่อให้ดำเนินการฟื้นฟูและปรับสภาพพื้นที่ในช่วงแรกของการทำเหมืองได้ทันที

[2] จำนวนเงินที่เหลือนอกกองทุนฟื้นฟูจะนำไปใช้ในการดูแลและบำรุงรักษาสภาพพื้นที่ภายหลังเสร็จสิ้นการทำเหมืองแล้ว

เป็นระยะเวลาไม่น้อยกว่า 2 ปี



รายงานแผนและผลการดำเนินงานด้านการฟื้นฟูพื้นที่ทำเหมือง

โครงการเหมืองแร่หินอุตสาหกรรมชนิดเพื่ออุตสาหกรรมปูนซีเมนต์ ประทานบัตรที่ 27983/16312, 27984/16313, 27985/16314, 27986/16315 และ 27987/16316

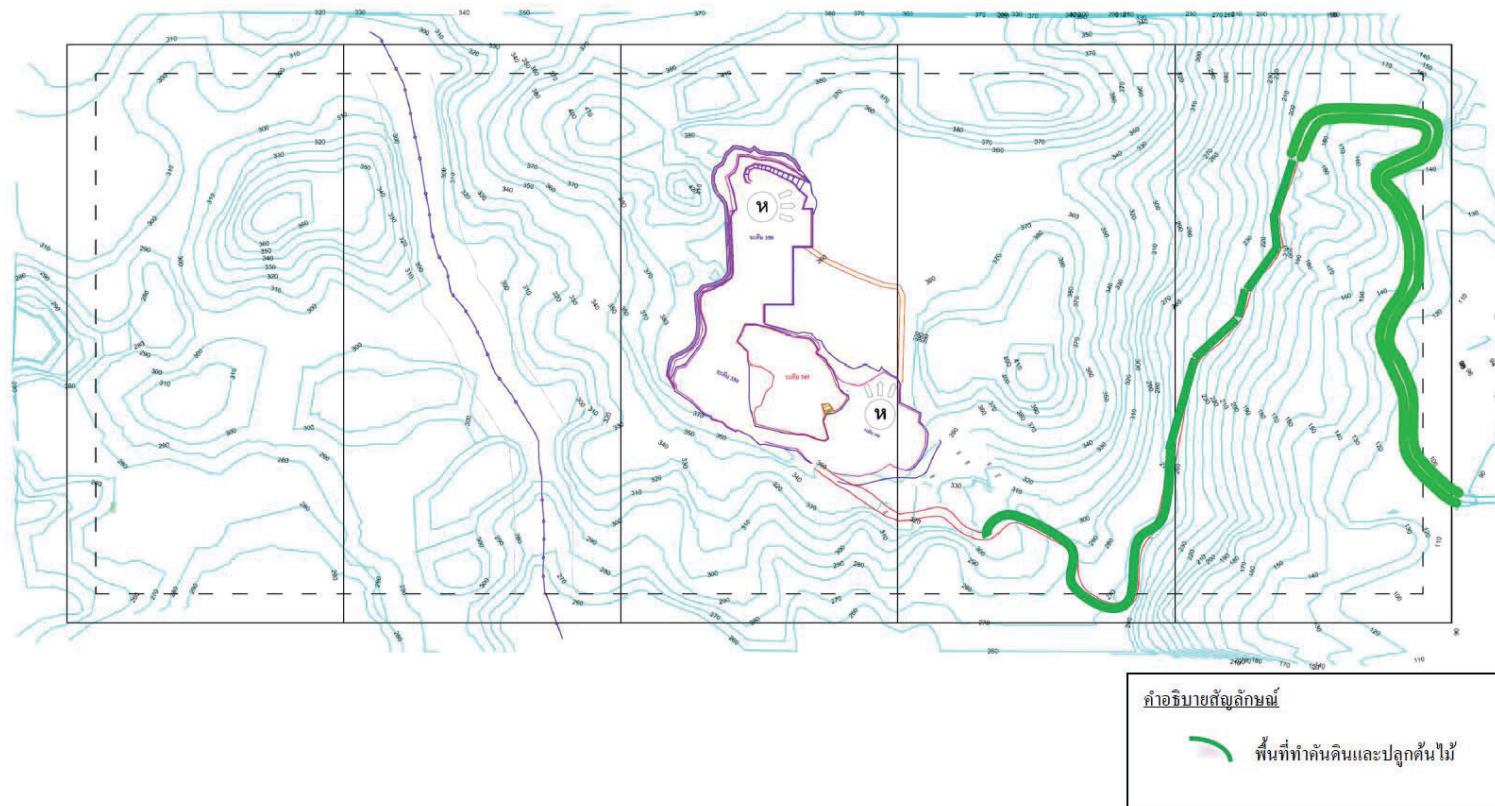

รูปที่ 2-1 : แผนผังแสดงพื้นที่ดำเนินการปรับปรุงและฟื้นฟูสภาพการทำเหมืองในช่วงที่ผ่านมา

ของบริษัท ภูมิไจไทยซีเมนต์ จำกัด



รายงานแผนและผลการดำเนินงานด้านการฟื้นฟูพื้นที่ที่ท่าเหมือง  
โครงการเหมืองแร่หินอุตสาหกรรมชนิดเพื่ออุตสาหกรรมปูนซีเมนต์ ประจวบคีรีขันธ์ 27983/16312, 27984/16313, 27985/16314, 27986/16315 และ 27987/16316



รูปสภาพการฟื้นฟูในช่วงที่ผ่านมา



รูปสภาพการฟื้นฟูในช่วงที่ผ่านมา

รายงานแผนและผลการดำเนินงานด้านการฟื้นฟูพื้นที่ที่ถ้ำเขมือง  
โครงการเหมืองแร่หินอุตสาหกรรมชนิดเพื่ออุตสาหกรรมปูนซีเมนต์ ประพามบิตร์ที่ 27983/16312, 27984/16313, 27985/16314, 27986/16315 และ 27987/16316



รูปสภาพการฟื้นฟูในช่วงที่ผ่านมา

เอกสารแนบ 3  
แผนผังแสดงพื้นที่ดำเนินการปรับปรุงและฟื้นฟูสภาพการทำเหมือง  
ในช่วง 1 ปีข้างหน้า



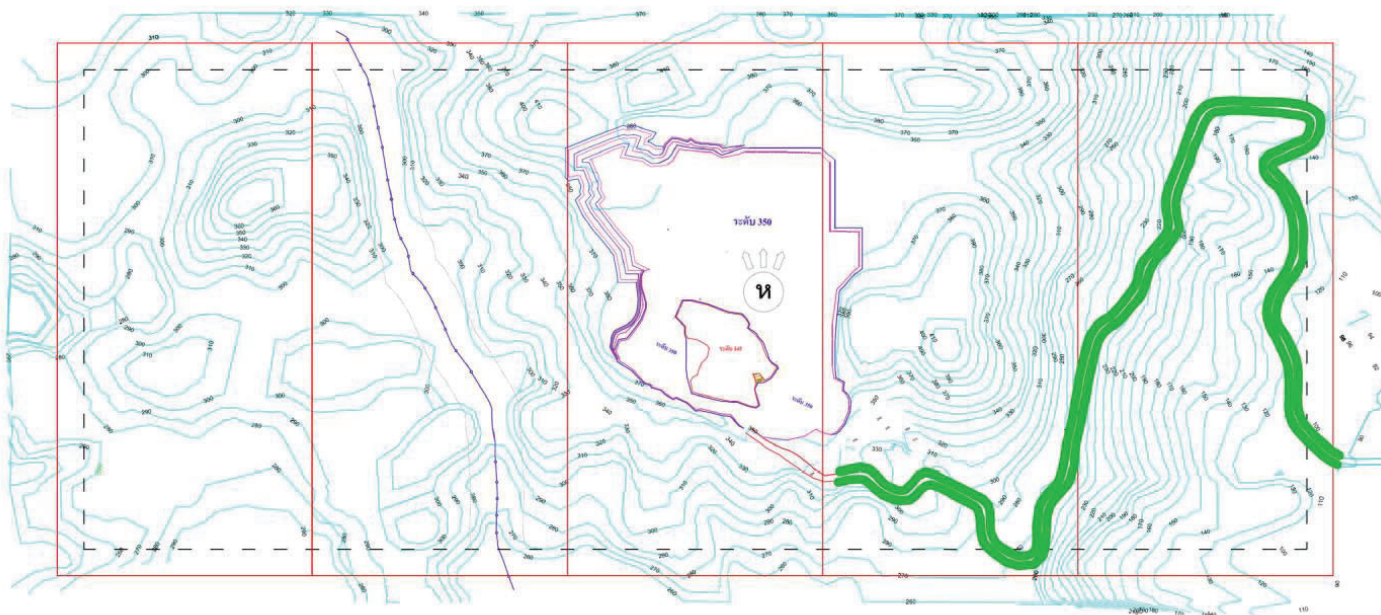

การดำเนินการ ในช่วง 1 ปีข้างหน้า จะปลูกต้นไม้เพิ่มเติม เช่น สน อโศก กระถิน สะเดาหรือคูณ เป็นต้น รวมทั้งปลูกพืชคลุมดิน บริเวณตามแนวถนนโคที่เป็นพื้นที่ว่าง หรือขอบบ่อเหมืองที่ไม่ใช้ประโยชน์ในการทำเหมืองและปลูกต้นไม้ทดแทนต้นไม้ที่ตายลง

คำอธิบายสัญลักษณ์

 ไม่นับคันไถเร็ว และพืชคลุมดิน

รูปที่ 3-1 : แผนผังแสดงพื้นที่ดำเนินการปรับปรุงและฟื้นฟูสภาพเหมืองในช่วง 1 ปีข้างหน้า ของบริษัท ภูมิใจไทยซีเมนต์ จำกัด

ใบตรวจเช็คเครื่องจักรที่ก่อให้เกิดเสียง





พจน.จับบอทรานสปอร์ต

วันที่ 19 เดือน พ.ค. พ.ศ. 2567

ชื่อพนักงานขับรถ.....

เวลาทำงาน ๐๖.๐๐ ..... หมายเลขเครื่องจักร 58CMNC

ปากไม่เดินเวลา..... คำใช้อาย/หยาบเหต้อื่นๆ.....

การทำงานของเครื่องจักร	<input checked="" type="checkbox"/>	ปกติ	<input type="checkbox"/>	ไม่ปกติ	เมื่อทราบเกี่ยวกับ	<input checked="" type="checkbox"/>	ปกติ	<input type="checkbox"/>	ไม่ปกติ
เสียงของเครื่องจักร	<input checked="" type="checkbox"/>	ปกติ	<input type="checkbox"/>	ไม่ปกติ	เมื่อผิดปกติแล้ว	<input checked="" type="checkbox"/>	ปกติ	<input type="checkbox"/>	ไม่ปกติ
ระดับน้ำมันเครื่อง	<input checked="" type="checkbox"/>	ปกติ	<input type="checkbox"/>	ไม่ปกติ		<input type="checkbox"/>	ปกติ	<input type="checkbox"/>	ไม่ปกติ
ระดับน้ำหม้อน้ำ	<input checked="" type="checkbox"/>	ปกติ	<input type="checkbox"/>	ไม่ปกติ		<input type="checkbox"/>	ทำ	<input checked="" type="checkbox"/>	ไม่ได้ทำ
เมื่อติดปั๊มลม	<input checked="" type="checkbox"/>	ปกติ	<input type="checkbox"/>	ไม่ปกติ					

สรุปรวม : ..... หินใหญ่..... 16 ..... เทียว .....  
ลงชื่อ..... พนภางาม ขันบรด .....  
ลงชื่อ..... หัวหน้างาน .....



หจก.จับบอนทรานสปอร์ต

วันที่ 19 เดือน กรกฎาคม พ.ศ. 68

๔. **ชื่อพนักงานขับรถ**.....

เวลาทำงาน.....หมายเลขเครื่องจักร..... 57C-15

ปากโป้งเป็นเวลา..... คำใช้ง่าย/หมายเหตุนั้นๆ.....

การทางานของเครื่องจักร	<input checked="" type="checkbox"/>	ปกติ	<input type="checkbox"/>	ไม่ปกติ	เมื่อครบเที่ยว	<input checked="" type="checkbox"/>	ปกติ	<input type="checkbox"/>	ไม่ปกติ
เสียงของเครื่องจักร	<input checked="" type="checkbox"/>	ปกติ	<input type="checkbox"/>	ไม่ปกติ	เมื่อเสร็จเที่ยวรถ	<input checked="" type="checkbox"/>	ปกติ	<input type="checkbox"/>	ไม่ปกติ
ระดับน้ำมันเครื่อง	<input checked="" type="checkbox"/>	ปกติ	<input type="checkbox"/>	ไม่ปกติ	<i>Handwritten signature</i>	<input checked="" type="checkbox"/>	ปกติ	<input type="checkbox"/>	ไม่ปกติ
ระดับน้ำหม้อน้ำ	<input checked="" type="checkbox"/>	ปกติ	<input type="checkbox"/>	ไม่ปกติ	อัตราเร็ว	<input checked="" type="checkbox"/>	ท่า	<input type="checkbox"/>	ไม่ต่ำ
เมื่อติดเครื่องยนต์	<input checked="" type="checkbox"/>	ปกติ	<input type="checkbox"/>	ไม่ปกติ					

สรุปรวม : หินใหญ่...../18..... เพียว.....  
ลงชื่อ..... พนักงานขับรถ.....  
ลงชื่อ..... หัวหน้างาน.....

06 ច.ស.វិទ្យាសាស្ត្រ/ប្រ.ស.



แบบฟอร์มบันทึกจำนวนเที่ยววิ่ง โรงปูนภูมิไทยซีเมนต์

หอก.จับบ่อนทราบสปรัด

วันที่ 19 เดือน พ.ค. 68

ชื่อพนักงานขับรถ

เวลาทำงาน

ปากไม่เดินเวลา

การทำงานของเครื่องจักร ☒ ปกติ ☐ ไม่ปกติ น๊อตรอบเคียว ☒ ปกติ ☐ ไม่ปกติ  
 เชื้อเพลิงของเครื่องจักร ☒ ปกติ ☐ ไม่ปกติ น๊อตยึดรีทาร์ด ☒ ปกติ ☐ ไม่ปกติ  
 ระดับน้ำมันเครื่อง ☒ ปกติ ☐ ไม่ปกติ | ☒ ปกติ ☐ ไม่ปกติ  
 ระดับน้ำหม้อน้ำ ☒ ปกติ ☐ ไม่ปกติ อัตราเร็ว ☐ ทำ ☒ ไม่ได้ทำ  
 น๊อตยึดปั๊ม ☒ ปกติ ☐ ไม่ปกติ

เที่ยว	ไม่ครบ	ไม่ครบ	ไม่ครบ	เวลา	เวลา	เวลา	รวม	เวลา	รวมเวลา	น้ำหนัก	น้ำหนัก	น้ำหนัก	น้ำหนัก	นอร์ม
เที่ยว	ไม่ครบ	ไม่ครบ	ไม่ครบ	เวลา	เวลา	เวลา	รวม	เวลา	รวมเวลา	น้ำหนัก	น้ำหนัก	น้ำหนัก	น้ำหนัก	นอร์ม
1	/			08:29	08:29	08:39		08:53	08:54	-	-	-	-	320
2	/			09:06	09:06	09:12		09:32	09:33	-	-	-	-	2
3	/			09:44	09:44	09:54		10:08	10:09	-	-	-	-	2
4	/			10:24	10:24	10:35		10:50	10:51	-	-	-	-	2
5	/			11:02	11:02	11:09		11:23	11:25	-	-	-	-	2
6	/			11:42	11:42	11:54		12:09	12:15	-	-	-	-	2
7	/			12:29	12:29	12:41		12:56	13:02	-	-	-	-	2
8	/			13:14	13:14	13:23		13:39	13:43	-	-	-	-	2
9	/			13:54	13:54	14:05		14:21	14:22	-	-	-	-	2
10	/			14:42	14:42	14:58		15:13	15:14	-	-	-	-	2
11	/			15:25	15:25	15:35		15:51	15:52	-	-	-	-	2
12	/			16:05	16:05	16:14		16:30	16:31	-	-	-	-	2
13	/			16:43	16:43	16:51		17:07	17:08	-	-	-	-	2
14	/			17:22	17:22	17:30		17:47	17:48	-	-	-	-	2
15	/			18:10	18:10	18:20		18:36	18:37	-	-	-	-	2
16	/			18:40	18:40	18:58		19:16	19:17	-	-	-	-	2
17	/			19:28	19:28	19:37		19:53	19:54	-	-	-	-	2
18	/			20:05	20:05	20:13		20:29	20:30	-	-	-	-	2
19														
20														

สรุปรวม : หินใหญ่ 18 เที่ยว ลงชื่อ สมศักดิ์ พนักงานขับรถ ลงชื่อ สมศักดิ์ หัวหน้างาน



แบบฟอร์มบันทึกจำนวนเที่ยววิ่ง โรงปูนภูมิไทยซีเมนต์

หอก.จับบ่อนทราบสปรัด

วันที่ 19 เดือน พ.ค. 68

ชื่อพนักงานขับรถ

เวลาทำงาน

ปากไม่เดินเวลา

การทำงานของเครื่องจักร ☒ ปกติ ☐ ไม่ปกติ น๊อตรอบเคียว ☒ ปกติ ☐ ไม่ปกติ  
 เชื้อเพลิงของเครื่องจักร ☒ ปกติ ☐ ไม่ปกติ น๊อตยึดรีทาร์ด ☒ ปกติ ☐ ไม่ปกติ  
 ระดับน้ำมันเครื่อง ☒ ปกติ ☐ ไม่ปกติ | ☐ ปกติ ☐ ไม่ปกติ  
 ระดับน้ำหม้อน้ำ ☒ ปกติ ☐ ไม่ปกติ อัตราเร็ว ☐ ทำ ☒ ไม่ได้ทำ  
 น๊อตยึดปั๊ม ☒ ปกติ ☐ ไม่ปกติ

เที่ยว	ไม่ครบ	ไม่ครบ	ไม่ครบ	เวลา	เวลา	เวลา	รวม	เวลา	รวมเวลา	น้ำหนัก	น้ำหนัก	น้ำหนัก	น้ำหนัก	นอร์ม
เที่ยว	ไม่ครบ	ไม่ครบ	ไม่ครบ	เวลา	เวลา	เวลา	รวม	เวลา	รวมเวลา	น้ำหนัก	น้ำหนัก	น้ำหนัก	น้ำหนัก	นอร์ม
1	/			08:12	08:13	08:23		08:40	08:41	-	-	-	-	2240
2	/			08:52	08:52	09:07		09:14	09:12	-	-	-	-	
3	/			09:25	09:25	09:48		09:50	09:51	-	-	-	-	
4	/			10:07	10:07	10:17		10:28	10:29	-	-	-	-	
5	/			10:45	10:45	10:55		11:07	11:11	-	-	-	-	
6	/			11:24	11:24	11:34		11:44	11:40	-	-	-	-	
7	/			12:12	12:12	12:22		12:30	12:32	-	-	-	-	
8	/			12:58	12:58	13:08		13:21	13:22	-	-	-	-	
9	/			13:33	13:33	13:43		14:00	14:05	-	-	-	-	
10	/			14:13	14:13	14:23		14:45	14:44	-	-	-	-	
11	/			14:56	14:56	15:06		15:19	15:20	-	-	-	-	
12	/			15:22	15:22	15:32		15:36	15:32	-	-	-	-	
13	/			16:07	16:07	16:17		16:30	16:31	-	-	-	-	
14	/			16:42	16:42	16:49		17:04	17:05	-	-	-	-	
15	/			17:12	17:12	17:22		17:40	17:41	-	-	-	-	
16	/			17:52	17:52	18:07		18:15	18:16	-	-	-	-	
17	/			18:28	18:28	18:38		18:51	18:52	-	-	-	-	
18	/			19:07	19:07	19:17		19:22	19:28	-	-	-	-	
19	/			19:40	19:40	19:49		20:01	20:02	-	-	-	-	
20	/			20:17	20:17	20:27		20:40	20:40	-	-	-	-	

สรุปรวม : หินใหญ่ 20 เที่ยว ลงชื่อ สมศักดิ์ พนักงานขับรถ ลงชื่อ สมศักดิ์ หัวหน้างาน







แบบฟอร์มบันทึกจำนวนเที่ยววิ่ง โรงปูนภูมิไถไทยซีเมนต์

หอก.ขับบอทรานสปอร์ต

วันที่ 21 เดือน พฤษภาคม พ.ศ. 68

ชื่อพนักงานขับรถ

เวลาทำงาน.....หมายเลขเครื่องจักร ๗๐-๒๕

ปากไม้ดินเวลา.....ค่าใช้จ่าย/หมายเหตุอื่นๆ.....

การทำงานของเครื่องจักร	<input checked="" type="checkbox"/>	ปกติ	<input type="checkbox"/>	ไม่ปกติ	น๊อตรอบเกียร์	<input type="checkbox"/>	ปกติ	<input type="checkbox"/>	ไม่ปกติ
เสียงของเครื่องจักร	<input checked="" type="checkbox"/>	ปกติ	<input type="checkbox"/>	ไม่ปกติ	น๊อตยึดรื้อทาร์	<input checked="" type="checkbox"/>	ปกติ	<input type="checkbox"/>	ไม่ปกติ
ระดับน้ำมันเครื่อง	<input checked="" type="checkbox"/>	ปกติ	<input type="checkbox"/>	ไม่ปกติ	I	<input type="checkbox"/>	ปกติ	<input type="checkbox"/>	ไม่ปกติ
ระดับน้ำหม้อน้ำ	<input checked="" type="checkbox"/>	ปกติ	<input type="checkbox"/>	ไม่ปกติ	อัดจารบี	<input checked="" type="checkbox"/>	ทำ	<input type="checkbox"/>	ไม่ได้ทำ
น๊อตยึดปั๊ม	<input checked="" type="checkbox"/>	ปกติ	<input type="checkbox"/>	ไม่ปกติ					

เที่ยว	ขึ้นรถ	ลงรถ	ขึ้นรถ	เวลา	เวลา	เวลา	รวม	เวลา	รวมเวลา	น้ำหนัก	น้ำหนัก	น้ำหนัก	น้ำหนัก	เบอร์ด
				ถึงหน้างาน	เริ่มตัก	ตักเสร็จ	เวลาพักกิน	ถึงปากไม้	เวลาพัก	รถหน้าไม้	รถหน้าไม้	รถหน้าไม้	รถหน้าไม้	เบอร์ด
1	✓			08.30	08.36	08.44		09.00						08.4
2		✓		09.15	09.15	09.23		09.30						09.3
3		✓		09.31	09.31	10.08		10.12						10.1
4		✓		10.15	10.15	10.21		10.50						10.5
5		✓		11.03	11.03	11.10		11.30						11.3
6		✓		11.42	11.50	12.00		12.18						12.1
7		✓		12.32	12.32	12.40		12.50						12.5
8														
9														
10														
11														
12														
13														
14														
15														
16														
17														
18														
19														
20														

สรุปรวม : หินใหญ่ 7 เที่ยว ลงชื่อ..... พนักงานขับรถ  
ลงชื่อ..... หัวหน้างาน



แบบฟอร์มบันทึกจำนวนเที่ยววิ่ง โรงปูนภูมิไถไทยซีเมนต์

หอก.ขับบอทรานสปอร์ต

วันที่ 26 เดือน มิถุนายน พ.ศ. 2568

ชื่อพนักงานขับรถ

เวลาทำงาน 08.00.....หมายเลขเครื่องจักร 58 (MNC)

ปากไม้ดินเวลา.....ค่าใช้จ่าย/หมายเหตุอื่นๆ.....

การทำงานของเครื่องจักร	<input checked="" type="checkbox"/>	ปกติ	<input type="checkbox"/>	ไม่ปกติ	น๊อตรอบเกียร์	<input checked="" type="checkbox"/>	ปกติ	<input type="checkbox"/>	ไม่ปกติ
เสียงของเครื่องจักร	<input checked="" type="checkbox"/>	ปกติ	<input type="checkbox"/>	ไม่ปกติ	น๊อตยึดรื้อทาร์	<input checked="" type="checkbox"/>	ปกติ	<input type="checkbox"/>	ไม่ปกติ
ระดับน้ำมันเครื่อง	<input checked="" type="checkbox"/>	ปกติ	<input type="checkbox"/>	ไม่ปกติ	I	<input type="checkbox"/>	ปกติ	<input type="checkbox"/>	ไม่ปกติ
ระดับน้ำหม้อน้ำ	<input checked="" type="checkbox"/>	ปกติ	<input type="checkbox"/>	ไม่ปกติ	อัดจารบี	<input type="checkbox"/>	ทำ	<input checked="" type="checkbox"/>	ไม่ได้ทำ
น๊อตยึดปั๊ม	<input checked="" type="checkbox"/>	ปกติ	<input type="checkbox"/>	ไม่ปกติ					

เที่ยว	ขึ้นรถ	ลงรถ	ขึ้นรถ	เวลา	เวลา	เวลา	รวม	เวลา	รวมเวลา	น้ำหนัก	น้ำหนัก	น้ำหนัก	น้ำหนัก	เบอร์ด
				ถึงหน้างาน	เริ่มตัก	ตักเสร็จ	เวลาพักกิน	ถึงปากไม้	เวลาพัก	รถหน้าไม้	รถหน้าไม้	รถหน้าไม้	รถหน้าไม้	เบอร์ด
1	✓			8.38	8.44	8.44		9.00						8.23
2	✓			9.15	9.20	9.20		9.36	9.38					9.38
3	✓			9.52	9.59	9.59		10.12	10.23					10.23
4	✓			10.45	10.47	10.52		11.10	11.10					11.10
5	✓			11.21	11.24	11.30		11.45	11.55					11.55
6	✓			12.07	12.13	12.28		12.28	12.28					12.28
7	✓			12.40	12.47	13.03		13.03	13.03					13.03
8	✓			13.11	13.21	13.35		13.41	13.41					13.41
9	✓			14.05	14.11	14.22		14.22	14.22					14.22
10	✓			14.38	14.45	15.00		15.00	15.00					15.00
11	✓			15.11	15.13	15.19		15.36	15.36					15.36
12	✓			15.48	15.55	16.11		16.11	16.11					16.11
13	✓			16.23	16.29	16.46		16.46	16.46					16.46
14	✓			16.58	17.04	17.21		17.21	17.21					17.21
15	✓			17.39	17.39	17.56		17.56	17.56					17.56
16														
17														
18														
19														
20														

สรุปรวม : หินใหญ่ 15 เที่ยว ลงชื่อ..... พนักงานขับรถ  
ลงชื่อ..... หัวหน้างาน





แบบฟอร์มบันทึกจำนวนเที่ยววิ่ง โรงปูนภูมิไทยซีเมนต์

หอก.จับบ่อนทราบสปรต  
วันที่ 26 เดือน พ.ค. 68

ชื่อพนักงานขับรถ

เวลาทำงาน.....หมายเลขเครื่องจักร MNC 598

ปากไม้คันเวลา.....ค่าใช้จ่าย/หมายเหตุอื่นๆ.....

การทำงานของเครื่องจักร	<input checked="" type="checkbox"/> ปกติ	<input type="checkbox"/> ไม่ปกติ	น้ําท่อตัน	<input checked="" type="checkbox"/> ปกติ	<input type="checkbox"/> ไม่ปกติ
เสียงของเครื่องจักร	<input checked="" type="checkbox"/> ปกติ	<input type="checkbox"/> ไม่ปกติ	น้ําคัดกรอง	<input checked="" type="checkbox"/> ปกติ	<input type="checkbox"/> ไม่ปกติ
ระดับน้ำในถัง	<input checked="" type="checkbox"/> ปกติ	<input type="checkbox"/> ไม่ปกติ	I	<input checked="" type="checkbox"/> ปกติ	<input type="checkbox"/> ไม่ปกติ
ระดับน้ำหม้อน้ำ	<input checked="" type="checkbox"/> ปกติ	<input type="checkbox"/> ไม่ปกติ	อัลตราโซนิก	<input type="checkbox"/> ทำ	<input checked="" type="checkbox"/> ไม่ทำ
น้ําคัดกรอง	<input checked="" type="checkbox"/> ปกติ	<input type="checkbox"/> ไม่ปกติ			

เที่ยว	น้ํารับ	น้ําท่อตัน	เวลา	เวลา	เวลา	รวม	เวลา	รวมเวลา	น้ําท่อตัน	น้ําท่อตัน	น้ําท่อตัน	น้ําท่อตัน	น้ําท่อตัน
1	2	3	4	5	6	7	8	9	10	11	12	13	14
1	✓	✓	06.37	08.46	08.59	09.09	09.16		—	—			323
2	✓	✓	09.27	09.27	09.35	09.50	10.15		—	—			320
3	✓	✓	10.26	10.26	10.24	10.50	10.51		—	—			2
4	✓	✓	11.02	11.02	11.12	11.28	11.29		—	—			2
5	✓	✓	11.39	11.39	11.47	12.04	12.07		—	—			2
6	✓	✓	12.19	12.19	12.22	12.42	12.43		—	—			2
7	✓	✓	12.55	12.55	13.02	13.17	13.18		—	—			2
8	✓	✓	13.30	13.30	13.38	13.53	14.01		—	—			2
9	✓	✓	14.12	14.12	14.21	14.36	14.37		—	—			2
10	✓	✓	14.48	14.55	15.02	15.17	15.18		—	—			323
11	✓	✓	15.28	15.30	15.38	15.53	15.54		—	—			320
12	✓	✓	16.12	16.12	16.20	16.34	16.35		—	—			2
13	✓	✓	16.47	16.47	16.53	17.08	17.09		—	—			2
14	✓	✓	17.20	17.20	17.28	17.44	17.45		—	—			2
15	✓	✓	17.56	17.56	18.04	18.19	18.20		—	—			2
16	✓	✓	18.31	18.31	18.38	18.53	18.54		—	—			2
17	✓	✓	19.05	19.05	19.14	19.29	19.30		—	—			2
18	✓	✓	19.41	19.41	19.48	20.02	20.03		—	—			2
19	✓	✓	20.15	20.15	20.24	20.39	20.40		—	—			2
20					20.40	20.40	20.40						

สรุปรวม : หินใหญ่ 19 เที่ยว ลงชื่อ..... พนักงานขับรถ  
ลงชื่อ..... หัวหน้างาน



แบบฟอร์มบันทึกจำนวนเที่ยววิ่ง โรงปูนภูมิไทยซีเมนต์

หอก.จับบ่อนทราบสปรต  
วันที่ 26 เดือน พ.ค. 68

ชื่อพนักงานขับรถ

เวลาทำงาน.....หมายเลขเครื่องจักร MNC 598

ปากไม้คันเวลา.....ค่าใช้จ่าย/หมายเหตุอื่นๆ.....

การทำงานของเครื่องจักร	<input checked="" type="checkbox"/> ปกติ	<input type="checkbox"/> ไม่ปกติ	น้ําท่อตัน	<input checked="" type="checkbox"/> ปกติ	<input type="checkbox"/> ไม่ปกติ
เสียงของเครื่องจักร	<input checked="" type="checkbox"/> ปกติ	<input type="checkbox"/> ไม่ปกติ	น้ําคัดกรอง	<input checked="" type="checkbox"/> ปกติ	<input type="checkbox"/> ไม่ปกติ
ระดับน้ำในถัง	<input checked="" type="checkbox"/> ปกติ	<input type="checkbox"/> ไม่ปกติ	I	<input checked="" type="checkbox"/> ปกติ	<input type="checkbox"/> ไม่ปกติ
ระดับน้ำหม้อน้ำ	<input checked="" type="checkbox"/> ปกติ	<input type="checkbox"/> ไม่ปกติ	อัลตราโซนิก	<input type="checkbox"/> ทำ	<input checked="" type="checkbox"/> ไม่ทำ
น้ําคัดกรอง	<input checked="" type="checkbox"/> ปกติ	<input type="checkbox"/> ไม่ปกติ			

เที่ยว	น้ํารับ	น้ําท่อตัน	เวลา	เวลา	เวลา	รวม	เวลา	รวมเวลา	น้ําท่อตัน	น้ําท่อตัน	น้ําท่อตัน	น้ําท่อตัน	น้ําท่อตัน
1	2	3	4	5	6	7	8	9	10	11	12	13	14
1	✓	✓	06.37	08.46	08.59	09.09	09.16		—	—			323
2	✓	✓	09.27	09.27	09.35	09.50	10.15		—	—			320
3	✓	✓	10.26	10.26	10.24	10.50	10.51		—	—			2
4	✓	✓	11.02	11.02	11.12	11.28	11.29		—	—			2
5	✓	✓	11.39	11.39	11.47	12.04	12.07		—	—			2
6	✓	✓	12.19	12.19	12.22	12.42	12.43		—	—			2
7	✓	✓	12.55	12.55	13.02	13.17	13.18		—	—			2
8	✓	✓	13.30	13.30	13.38	13.53	14.01		—	—			2
9	✓	✓	14.12	14.12	14.21	14.36	14.37		—	—			2
10	✓	✓	14.48	14.55	15.02	15.17	15.18		—	—			323
11	✓	✓	15.28	15.30	15.38	15.53	15.54		—	—			320
12	✓	✓	16.12	16.12	16.20	16.34	16.35		—	—			2
13	✓	✓	16.47	16.47	16.53	17.08	17.09		—	—			2
14	✓	✓	17.20	17.20	17.28	17.44	17.45		—	—			2
15	✓	✓	17.56	17.56	18.04	18.19	18.20		—	—			2
16	✓	✓	18.31	18.31	18.38	18.53	18.54		—	—			2
17	✓	✓	19.05	19.05	19.14	19.29	19.30		—	—			2
18	✓	✓	19.41	19.41	19.48	20.02	20.03		—	—			2
19	✓	✓	20.15	20.15	20.24	20.39	20.40		—	—			2
20					20.40	20.40	20.40						

สรุปรวม : หินใหญ่ 19 เที่ยว ลงชื่อ..... พนักงานขับรถ  
ลงชื่อ..... หัวหน้างาน



แบบฟอร์มบันทึกจำนวนเที่ยววิ่ง โรงปูนภูมิไทยซิเมนต์

หอก.ขับบอทรานสปอร์ต

วันที่ 06 เดือน พฤษภาคม พ.ศ. 2568

ชื่อพนักงานขับรถ.....

เวลาทำงาน..... หมายเลขเครื่องจักร 90-15

ปากไม่เดินเวลา..... ค่าใช้จ่าย/หมายเหตุอื่นๆ.....

การทำงานของเครื่องจักร ☒ ปกติ ☐ ไม่ปกติ น้อกครอบเกียร์ ☒ ปกติ ☐ ไม่ปกติ  
เสียงของเครื่องจักร ☒ ปกติ ☐ ไม่ปกติ น้อกยึดตัวรถ ☒ ปกติ ☐ ไม่ปกติ  
ระดับน้ำมันเครื่อง ☒ ปกติ ☐ ไม่ปกติ 600 ☒ ปกติ ☐ ไม่ปกติ  
ระดับน้ำหนัสน้ำมัน ☒ ปกติ ☐ ไม่ปกติ อัตราเร็ว ☒ ทำ ☐ ไม่ได้ทำ  
น้อกยึดปั้มลม ☒ ปกติ ☐ ไม่ปกติ

เที่ยว	ขึ้นรถ	ลงรถ	เวลา	เวลา	เวลา	รวม	เวลา	รวมเวลา	น้ำหนัก	น้ำหนัก	น้ำหนัก	เบรกด
ขึ้นรถ	ลงรถ	ขึ้นรถ	ลงรถ	ขึ้นรถ	ลงรถ	ขึ้นรถ	ลงรถ	ขึ้นรถ	ลงรถ	ขึ้นรถ	ลงรถ	ขึ้นรถ
1	✓		08:55	09:09	09:00			09:00				10
2	✓		09:40	09:49	09:49			10:50				10
3	✓		10:40	10:40	10:40			11:00				10
4	✓		11:17	11:17	11:25			11:40				10
5	✓		11:53	11:53	12:00			12:00				10
6	✓		12:34	12:34	12:41			12:50				10
7	✓		13:09	13:09	13:16			13:30				10
8	✓		13:48	13:48	13:56			14:14				10
9	✓		14:07	14:07	14:35			14:50				10
10	✓		15:10	15:20	15:30			15:40				10
11	✓		15:55	15:55	16:05			16:15				10
12	✓		16:18	16:18	16:38			16:50				10
13	✓		17:07	17:07	17:10			17:30				10
14	✓		17:44	17:44	17:46			18:00				10
15	✓		18:15	18:15	18:22			18:40				10
16	✓		18:49	18:49	18:56			19:10				10
17	✓		19:25	19:25	19:40			19:50				10
18	✓		20:09	20:09	20:10			20:20				10
19					1800	1800						
20												

สรุปรวม : ..... กิ่งใหญ่ 18 ..... เพียว ..... ลงชื่อ ..... พนักงานขับรถ  
ลงชื่อ ..... หัวหน้างาน



แบบฟอร์มบันทึกจำนวนเที่ยววิ่ง โรงปูนภูมิไทยซิเมนต์

หอก.ขับบอทรานสปอร์ต

วันที่ 13 เดือน พฤษภาคม พ.ศ. 2564

ชื่อพนักงานขับรถ.....

เวลาทำงาน..... หมายเลขเครื่องจักร 1060-18

ปากไม่เดินเวลา..... ค่าใช้จ่าย/หมายเหตุอื่นๆ.....

การทำงานของเครื่องจักร ☒ ปกติ ☐ ไม่ปกติ น้อกครอบเกียร์ ☒ ปกติ ☐ ไม่ปกติ  
เสียงของเครื่องจักร ☒ ปกติ ☐ ไม่ปกติ น้อกยึดตัวรถ ☒ ปกติ ☐ ไม่ปกติ  
ระดับน้ำมันเครื่อง ☒ ปกติ ☐ ไม่ปกติ 1 ☒ ปกติ ☐ ไม่ปกติ  
ระดับน้ำหนัสน้ำมัน ☒ ปกติ ☐ ไม่ปกติ อัตราเร็ว ☐ ทำ ☒ ไม่ได้ทำ  
น้อกยึดปั้มลม ☒ ปกติ ☐ ไม่ปกติ

เที่ยว	ขึ้นรถ	ลงรถ	เวลา	เวลา	เวลา	รวม	เวลา	รวมเวลา	น้ำหนัก	น้ำหนัก	น้ำหนัก	เบรกด
ขึ้นรถ	ลงรถ	ขึ้นรถ	ลงรถ	ขึ้นรถ	ลงรถ	ขึ้นรถ	ลงรถ	ขึ้นรถ	ลงรถ	ขึ้นรถ	ลงรถ	ขึ้นรถ
1	✓		8:25	8:28	8:42			9:00				10
2	✓		9:14	9:14	9:19			9:37				10
3	✓		15:10	15:10	15:15			15:36				10
4	✓		17:07	17:07	17:10			17:25				10
5	✓		17:38	17:38	17:45			18:00				10
6	✓		18:10	18:10	18:16			18:35				10
7												
8												
9												
10												
11												
12												
13												
14												
15												
16												
17												
18												
19												
20												

สรุปรวม : ..... กิ่งใหญ่ 6 ..... เพียว ..... ลงชื่อ ..... พนักงานขับรถ  
ลงชื่อ ..... หัวหน้างาน





แบบฟอร์มบันทึกจำนวนเที่ยววิ่ง โรงปูนภูมิวิทยาขอนแก่น

หอก.ขับบอทรานสปอร์ต

วันที่ 18 เดือน พฤษภาคม พ.ศ. ๕๕

ชื่อพนักงานขับรถ.....

เวลาทำงาน..... หมายเลขเครื่องจักร 5-15

ปากไม้ดินเวลา..... ค่าใช้จ่าย/หมายเหตุอื่นๆ.....

การทำงานของเครื่องจักร ☒ ปกติ ☐ ไม่ปกติ น้ํครอนเกียร์ ☒ ปกติ ☐ ไม่ปกติ  
เสียงของเครื่องจักร ☒ ปกติ ☐ ไม่ปกติ น้ํครอนเกียร์ ☒ ปกติ ☐ ไม่ปกติ  
ระดับน้ํามันเครื่อง ☒ ปกติ ☐ ไม่ปกติ 1025 น้ํครอนเกียร์ ☒ ปกติ ☐ ไม่ปกติ  
ระดับน้ํามันน้ํ้า ☒ ปกติ ☐ ไม่ปกติ อัดจารบี ☒ ทำ ☐ ไม่ทำ  
น้ํครอนเกียร์ ☒ ปกติ ☐ ไม่ปกติ

เที่ยว	มิเตอร์-กิโล	มิเตอร์-กิโล	มิเตอร์-กิโล	เวลา	เวลา	เวลา	รวม	เวลา	รวมเวลา	น้ํครอนเกียร์	น้ํครอนเกียร์	น้ํครอนเกียร์	น้ํครอนเกียร์	น้ํครอนเกียร์
1	✓			08:56	08:42	08:50			10:05					9
2	✓			10:19	10:14	10:28			10:58					4
3	✓			15:14	15:18	15:26			15:20					4
4	✓			17:14	17:24	17:22			17:40					4
5	✓			17:54	17:54	18:02			18:15					4
6	✓			18:40	18:40	18:46			18:54					4
7	✓			19:08	19:08	19:15			19:40					4
8	✓			19:55	19:55	20:03			20:18					4
9	✓			20:43	20:34	20:40			20:58					4
10														
11														
12														
13														
14														
15														
16														
17														
18						9:00	< 9							
19														
20														

สรุปรวม : ..... กิลโท..... 9 ..... เทียว ..... ลงชื่อ..... พนักงานขับรถ  
ลงชื่อ..... หัวหน้างาน



แบบฟอร์มบันทึกจำนวนเที่ยววิ่ง โรงปูนภูมิวิทยาขอนแก่น

หอก.ขับบอทรานสปอร์ต

วันที่ 18 เดือน พฤษภาคม พ.ศ. ๕๕

ชื่อพนักงานขับรถ.....

เวลาทำงาน..... หมายเลขเครื่องจักร 3-12

ปากไม้ดินเวลา..... ค่าใช้จ่าย/หมายเหตุอื่นๆ.....

การทำงานของเครื่องจักร ☐ ปกติ ☐ ไม่ปกติ น้ํครอนเกียร์ ☐ ปกติ ☐ ไม่ปกติ  
เสียงของเครื่องจักร ☐ ปกติ ☐ ไม่ปกติ น้ํครอนเกียร์ ☐ ปกติ ☐ ไม่ปกติ  
ระดับน้ํามันเครื่อง ☐ ปกติ ☐ ไม่ปกติ 1 น้ํครอนเกียร์ ☐ ปกติ ☐ ไม่ปกติ  
ระดับน้ํามันน้ํ้า ☐ ปกติ ☐ ไม่ปกติ อัดจารบี ☐ ทำ ☐ ไม่ทำ  
น้ํครอนเกียร์ ☐ ปกติ ☐ ไม่ปกติ

เที่ยว	มิเตอร์-กิโล	มิเตอร์-กิโล	มิเตอร์-กิโล	เวลา	เวลา	เวลา	รวม	เวลา	รวมเวลา	น้ํครอนเกียร์	น้ํครอนเกียร์	น้ํครอนเกียร์	น้ํครอนเกียร์	น้ํครอนเกียร์
1	/			8:25	8:32	8:39			8:54					9
2	/			9:10	9:11	9:17			9:36					9
3	/			12:13	12:14	12:21			12:36					9
4	/			16:44	16:44	16:55			17:01					9
5	/			17:45	17:44	17:50			17:54					9
6	/			17:58	18:00	18:06			18:21					9
7	/			18:34	18:36	18:42			18:54					9
8	/			19:10	19:14	19:20			19:36					9
9	/			19:44	19:48	19:54			20:04					9
10	/			20:21	20:22	20:28			20:46					9
11														
12														
13														
14														
15														
16														
17														
18						10:00	< 10							
19														
20														

สรุปรวม : ..... กิลโท..... 10 ..... เทียว ..... ลงชื่อ..... พนักงานขับรถ  
ลงชื่อ..... หัวหน้างาน





แบบฟอร์มบันทึกจำนวนเที่ยววิ่ง โรงปูนภูมิไทยซีเมนต์

หอก.ขับบอทรานสปอร์ต  
วันที่ 13 เดือน พ.ค. 68

ชื่อพนักงานขับรถ.....

เวลาทำงาน..... หมายเลขเครื่องจักร 58

ปากไม่เดินเวลา..... ค่าใช้จ่าย/หมายเหตุอื่นๆ.....

เลขไมล์	ชม.ทำงาน	เค็มรันวัน
เริ่มงาน		เลขไมล์
เลิกงาน		จำนวนลิตร 120

การทำงานของเครื่องจักร ☒ ปกติ ☐ ไม่ปกติ น้อกครอบเบียร์ ☒ ปกติ ☐ ไม่ปกติ  
เสียงของเครื่องจักร ☒ ปกติ ☐ ไม่ปกติ น้อกยัดรีอาร์ต ☒ ปกติ ☐ ไม่ปกติ  
ระดับน้ำมันเครื่อง ☒ ปกติ ☐ ไม่ปกติ | ☒ ปกติ ☐ ไม่ปกติ  
ระดับน้ำหม้อน้ำ ☒ ปกติ ☐ ไม่ปกติ ล้อจระบี ☐ ทำ ☒ ไม่ได้ทำ  
น้อกติดมันอน ☒ ปกติ ☐ ไม่ปกติ

เที่ยว	กินรวบเปิด	กินรวบ	กินรวบตอน	เวลา	เวลา	เวลา	รวม	เวลา	เวลา	รวมเวลา	น้ำหนัก	น้ำหนัก	น้ำหนัก	เบอรวรต
				ถึงหน้างาน	เริ่มตัก	ตักเสร็จ		เวลาพักกิน	ถึงปากไม้		รถหนัก	รถหนัก	รถเบา	สุทธิ
1	✓			08.57	08.57	09.04		01.21	10.10		—	—		10
2	✓			10.22	10.22	10.28		10.46	10.54		—	—		10
3	✓			15.09	15.09	16.16		15.31	16.43		—	—		9
4	✓			16.52	16.52	17.02		17.18	17.19		—	—		10
5	✓			17.32	17.32	17.37		17.59	17.54		—	—		10
6	✓			18.05	18.05	18.10		18.26	18.27		—	—		10
7	✓			18.39	18.39	18.44		19.07	19.08		—	—		10
8	✓			19.13	19.13	19.18		19.32	19.41		—	—		10
9	✓			19.53	19.53	19.58		20.13	20.14		—	—		10
10	✓			20.26	20.26	20.31		20.47	20.48		—	—		10
11														
12														
13														
14														
15														
16														
17														
18							1,000	<10>						
19														
20														

สรุปรวม :

กินใหญ่ 10

เที่ยว

ลงชื่อ..... พนักงานขับรถ

ลงชื่อ..... หัวหน้างาน

**บริษัท พัฒนบุตร จำกัด**  
รายงานคักหิน

วันที่ 01-06-16  
พนักงาน ช.จ.ร. 1015 ภาส

เบอร์รถชุด ๐๘๘๖ #9  
ชั่วโมงทำงานเครื่องจักร  
13497-13809

ระดับน้ำหมอน้ำ  
Hi  
Low

ระดับน้ำมันเครื่อง  
Hi  
Low

ระดับน้ำมันไฮดรอลิค  
Hi  
Low

**อาการผิดปกติของเครื่องจักร**

เสียงของเครื่องยนต์ ☒ ปกติ ☐ ผิดปกติ .....อื่น ๆ

เสียงของปั้มไฮดรอลิค ☒ ปกติ ☐ ผิดปกติ .....อื่น ๆ

**รายการเบิกของ**

จากรั้ว .....หลอด น้ำมันหมอน้ำ .....แกลลอน

น้ำมัน .....ขวด น้ำมันไฮดรอลิค .....ถึง

เที่ยวที่	เวลาเริ่มตัก	เวลาตักเสร็จ	เบอร์รถ	เที่ยวที่	เวลาเริ่มตัก	เวลาตักเสร็จ	เบอร์รถ
1	8:30	8:36	8	26	12:10	12:19	17
2	9:01	9:10	5	27	16:59	17:05	8
3	9:10	9:19	8	28	17:01	17:19	12
4	9:33	9:39	12	29	17:28	17:34	18
5	10:30	10:36	4	30	17:39	17:46	8
6	10:34	10:43	12	31	17:49	17:55	12
7	11:05	11:11	8	32	18:12	18:18	8
8	11:19	11:19	12	33	18:34	18:40	12
9	11:40	11:46	8	34	18:51	18:56	8
10	11:48	11:53	12	35	19:09	19:16	12
11	12:16	12:21	8	36	19:26	19:32	8
12	12:28	12:31	12	37	19:46	19:52	12
13	12:30	12:51	8	38	20:04	20:10	8
14	13:02	13:08	12	39			1
15	13:25	13:31	8	40			
16	13:41	13:47	12	41			
17	14:00	14:06	8	42			
18	14:22	14:28	12	43			
19	14:37	14:43	8	44			
20	14:46	15:01	12	45			
21	15:11	15:14	8	46			
22	15:30	15:35	12	47			
23	15:46	15:52	8	48			
24	16:01	16:10	12	49			
25	16:21	16:28	8	50			

รายงานการทำงานอื่นๆ

**บริษัท พัฒนบุตร จำกัด**  
รายงานการเจาะหน้าเหมือง

ชั่วโมงทำงานเครื่องจักร  
2/814 - 21823

วันที่ 5-11-01-68

ระดับน้ำหมอน้ำ  
Hi  
Low

ระดับน้ำมันเครื่อง  
Hi  
Low

ระดับน้ำมันไฮดรอลิค  
Hi  
Low

ระดับน้ำมันคอมเพรสเซอร์  
Hi  
Low

**อาการผิดปกติของเครื่องจักร**

เสียงของเครื่องยนต์ ☒ ปกติ ☐ ผิดปกติ .....อื่น ๆ

เสียงของปั้มไฮดรอลิค ☒ ปกติ ☐ ผิดปกติ .....อื่น ๆ

**รายการเบิกของ**

จากรั้ว .....หลอด น้ำมันหัวเจาะ .....ลิตร

น้ำมันคอม .....ลิตร น้ำมันไฮดรอลิค .....ถึง น้ำมันหมอน้ำ .....แกลลอน

**รายละเอียดงานเจาะ**

Block	Block	Block
D-12		
On ก๊วย	On ก๊วย	On ก๊วย
On พัฒนา	On พัฒนา	On พัฒนา
On ลิต	On ลิต	On ลิต
รูเจาะลึก	รูเจาะลึก	รูเจาะลึก
จำนวน	จำนวน	จำนวน

Block	Block	Block
On ก๊วย	On ก๊วย	On ก๊วย
On พัฒนา	On พัฒนา	On พัฒนา
On ลิต	On ลิต	On ลิต
รูเจาะลึก	รูเจาะลึก	รูเจาะลึก
จำนวน	จำนวน	จำนวน

Quarry 3X3-31 แผนภาพหน้างานเจาะ

Block

หน่วยวัด

ลงชื่อ.....



**บริษัท พัฒนาบุตร จำกัด**  
รายงานผลการดำเนินงาน

วันที่ 1/6/68 เบอร์รถ 10  
พนักงาน กิตติ ชื่อโรงงานเครื่องจักร 6335 - 6947

ระดับน้ำหมอน้ำ ☒ Hi ☐ Low  
ระดับน้ำมันเครื่อง ☒ Hi ☐ Low  
ระดับน้ำมันไฮดรอลิค ☒ Hi ☐ Low

**อาการผิดปกติของเครื่องจักร**  
เสียงของเครื่องยนต์ ☒ ปกติ ☐ ผิดปกติ .....  
เสียงของปั๊มไฮดรอลิค ☒ ปกติ ☐ ผิดปกติ .....  
รายการเบ็กของ

การปี.....ตลอด น้ำยาหมอน้ำ.....  
น้ำกลั่น.....ขวด น้ำมันไฮดรอลิค.....ถึง

เที่ยวที่	เวลาเริ่มตัก	เวลาตักเสร็จ	เบอร์รถ	เที่ยวที่	เวลาเริ่มตัก	เวลาตักเสร็จ	เบอร์รถ
1	9:08	9:18	518	26	18:14	18:51	181
2	9:43	9:53	18	27	19:16	19:54	181
3	10:46	10:56	18	28	10:00	10:07	181
4	11:23	11:33	18	29			
5	11:43	11:53	19	30			
6	12:00	12:09	18	31			
7	12:16	12:26	19	32			
8	12:33	12:43	18	33			
9	12:58	13:08	19	34			
10	13:02	13:12	18	35			
11	13:28	13:38	19	36			
12	13:45	13:55	18	37			
13	14:04	14:14	19	38			
14	14:28	14:38	18	39			
15	14:48	14:58	19	40			
16	15:00	15:10	18	41			
17	15:18	15:28	19	42			
18	15:35	15:45	18	43			
19	15:54	16:04	19	44			
20	16:12	16:22	18	45			
21	16:36	16:46	19	46			
22	16:49	16:59	18	47			
23	17:18	17:28	19	48			
24	17:50	18:00	19	49			
25	18:02	18:12	181	50			

รายงานการทำงานเสร็จ

**บริษัท พัฒนาบุตร จำกัด**  
รายงานการเจาะหน้าเหมือง

ชื่อโรงงานเครื่องจักร 21809 - 21814 วันที่ ๑๙-๖-๖๘

ระดับน้ำหมอน้ำ ☒ Hi ☐ Low  
ระดับน้ำมันเครื่อง ☒ Hi ☐ Low  
ระดับน้ำมันไฮดรอลิค ☒ Hi ☐ Low  
ระดับน้ำมันคอมเพรสเซอร์ ☒ Hi ☐ Low

**อาการผิดปกติของเครื่องจักร**  
เสียงของเครื่องยนต์ ☒ ปกติ ☐ ผิดปกติ .....  
เสียงของปั๊มไฮดรอลิค ☒ ปกติ ☐ ผิดปกติ .....  
รายการเบ็กของ

การปี.....ตลอด น้ำยาหมอน้ำ.....  
น้ำกลั่น.....ขวด น้ำมันไฮดรอลิค.....ถึง

รายละเอียดงานเจาะ

Block	0-11-B	Block		Block	
On ก๊วย	On พัฒนา	On ลิต	On ก๊วย	On พัฒนา	On ลิต
รูเจาะลึก	7 เมตร	รูเจาะลึก		รูเจาะลึก	
จำนวน	24	จำนวน		จำนวน	

Block		Block		Block	
On ก๊วย	On พัฒนา	On ลิต	On ก๊วย	On พัฒนา	On ลิต
รูเจาะลึก		รูเจาะลึก		รูเจาะลึก	
จำนวน		จำนวน		จำนวน	

Quarry 3x3-2 แผนภาพหน้างานเจาะ

Block

หมายเหตุ

ลงชื่อ.....ผู้รายงาน



บริษัท พัฒนบุตร จำกัด  
รายงานัดดิน

วันที่ 2/6/68  
พนักงาน กิตติ

เบอร์รถชุด 10  
ชื่อไม่งานเครื่องจักร 634X - 635X

ระดับน้ำหม้อน้ำ Hi Low  
ระดับน้ำมันเครื่อง Hi Low  
ระดับน้ำมันไฮดรอลิค Hi Low

อาการผิดปกติของเครื่องจักร  
เสียงของเครื่องยนต์ ☒ ปกติ ☐ ผิดปกติ .....  
เสียงของปั๊มไฮดรอลิค ☐ ปกติ ☐ ผิดปกติ .....  
อื่นๆ

รายการเบ็กของ  
จากรับ ..... หลอด ..... นำเข้าหม้อน้ำ ..... แกดลอน  
น้ำกลั่น ..... ขวด ..... น้ำมันไฮดรอลิค ..... ถึง

เที่ยวที่	เวลาเริ่มตัก	เวลาตักเสร็จ	เบอร์ตัก	เที่ยวที่	เวลาเริ่มตัก	เวลาตักเสร็จ	เบอร์ตัก
1	8:28	8:32	5/8	26	12:18	12:22	5/8
2	8:38	8:45	19/	27	12:28	12:30	5/8
3	8:45	8:52	18/	28	12:33	12:35	18/
4	9:10	9:20	19/	29	12:38	12:41	19/
5	10:00	10:11	19/	30	12:33	12:43	18/
6	11:00	11:11	19/	31			
7	11:11	11:17	18/	32			
8	11:35	11:45	19/	33			
9	11:45	11:58	18/	34			
10	11:58	12:09	18/	35			
11	12:10	12:26	19/	36			
12	12:26	12:36	18/	37			
13	12:54	13:04	19/	38			
14	13:04	13:13	18/	39			
15	13:20	13:40	19/	40			
16	13:40	13:50	18/	41			
17	14:06	14:16	19/	42			
18	14:19	14:29	18/	43			
19	14:42	14:51	19/	44			
20	15:58	15:08	18/	45			
21	15:26	15:36	19/	46			
22	15:35	15:49	18/	47			
23	16:02	16:18	19/	48			
24	16:28	16:38	18/	49			
25	16:43	16:53	19/	50			

รายงานการทำงานอื่นๆ

บริษัท พัฒนบุตร จำกัด  
รายงานัดดิน

วันที่ 02-06-68  
พนักงาน จ.จ. 1.16 วา

เบอร์รถชุด XCMG #9  
ชื่อไม่งานเครื่องจักร 13809 - 13819

ระดับน้ำหม้อน้ำ Hi Low  
ระดับน้ำมันเครื่อง Hi Low  
ระดับน้ำมันไฮดรอลิค Hi Low

อาการผิดปกติของเครื่องจักร  
เสียงของเครื่องยนต์ ☐ ปกติ ☐ ผิดปกติ .....  
เสียงของปั๊มไฮดรอลิค ☐ ปกติ ☐ ผิดปกติ .....  
อื่นๆ

รายการเบ็กของ  
จากรับ ..... หลอด ..... นำเข้าหม้อน้ำ ..... แกดลอน  
น้ำกลั่น ..... ขวด ..... น้ำมันไฮดรอลิค ..... ถึง

เที่ยวที่	เวลาเริ่มตัก	เวลาตักเสร็จ	เบอร์ตัก	เที่ยวที่	เวลาเริ่มตัก	เวลาตักเสร็จ	เบอร์ตัก
1	8:51	9:58	8/	26	17:14	17:51	18/
2	9:06	9:14	18/	27	18:02	18:09	8/
3	9:29	9:35	8/	28	18:18	18:25	18/
4	9:50	9:57	18/	29			
5	10:10	10:15	8/	30			
6	10:28	10:36	18/	31			
7	10:53	11:00	8/	32			
8	11:09	11:16	18/	33			
9	11:29	11:36	8/	34			
10	12:08	12:15	8/	35			
11	12:19	12:27	19/	36			
12	12:42	12:49	8/	37			
13	12:59	13:02	18/	38			
14	13:17	13:21	8/	39			
15	13:31	13:39	18/	40			
16	13:51	14:01	8/	41			
17	14:06	14:10	18/	42			
18	14:30	14:36	8/	43			
19	14:42	14:47	18/	44			
20	15:05	15:10	8/	45			
21	15:15	15:21	18/	46			
22	15:16	15:20	8/	47			
23	15:50	15:55	18/	48			
24	16:25	16:42	18/	49			
25	17:10	17:16	18/	50			

รายงานการทำงานอื่นๆ



บันทึกการทำงานของเครื่องจักร

2568

☐ HCR9-DS No.1 ☐ HCR900-DS No.4 ☒ HCR8-DS No.5

วันที่ 3 / 6 / 68

มีเตอร์เครื่อง เริ่ม..... เลิก..... เติมน้ำมัน..... ลิตร (.....) ไม่ได้เติม.....

จุดเช็ค	ปกติ	ผิดปกติ	จุดเช็ค	ปกติ	ผิดปกติ	จุดเช็ค	ปกติ	ผิดปกติ	หน้างานที่ 1
1. ระดับน้ำ	/		12. ทอร์ค	/		23. น้ำมันลม Com	/		ก้าน 2
2. น้ำมันเครื่อง	/		13. ถังดับเพลิง	/					1 ก้าน
3. น้ำมัน HYD	/		14. จารบีพาทัน	/					2 ก้าน
4. รอยรั่วทั่วไป	/		15. ตั้งถังโดยรวม	/					3 ก้าน
5. รอยรั่วทั่วไป	/		16. แอร์	/					4 ก้าน
6. น็อตหลุดหลวม	/		17. โรลเลอร์	/					
7. ไฟหน้า-หลัง	/		18. แตรค	/					หน้างานที่ 2
8. ไฟหน้าปิด	/		19. ดอกเจาะ	/					ก้าน 2
9. บอก HYD	/		20. กระบอก	/					1 ก้าน
10. สายHYD	/		21. เครื่องดูดฝุ่น	/					2 ก้าน
11. เครื่องยนต์	/		22. สายดูดฝุ่น	/					3 ก้าน
									4 ก้าน

ไม่ส่งงานเข้า

ไม่ส่งงานเข้า

รายการแจ้ง/ผู้แจ้งซ่อมกรอกรายละเอียด

ว.ค.ป.	ประเภทคำขอ				อาการที่เสีย
	แจ้งซ่อม	ซ่อม	เปลี่ยน	ตรวจเช็ค	

สำหรับรายการเติมน้ำมัน

น้ำมันไฮดรอลิก	-	ลิตร	น้ำมันลม	-	ลิตร	น้ำมันหม้อน้ำ	-	ลิตร
น้ำมันเครื่อง	-	ลิตร	น้ำมันเกียร์	-	ลิตร	น้ำกลั่น	-	ลิตร

พนักงานประจำ.....ลงชื่อ.....ผู้ตรวจสอบ.....วิศวกร



บันทึกการทำงานของเครื่องจักร

2568

☐ HCR9-DS No.1 ☐ HCR900-DS No.4 ☒ HCR8-DS No.5

วันที่ 4 / 6 / 68

มีเตอร์เครื่อง เริ่ม..... เลิก..... เติมน้ำมัน..... ลิตร (.....) ไม่ได้เติม.....

จุดเช็ค	ปกติ	ผิดปกติ	จุดเช็ค	ปกติ	ผิดปกติ	จุดเช็ค	ปกติ	ผิดปกติ	หน้างานที่ 1
1. ระดับน้ำ	/		12. ทอร์ค	/		23. น้ำมันลม Com	/		ก้าน 2
2. น้ำมันเครื่อง	/		13. ถังดับเพลิง	/					1 ก้าน
3. น้ำมัน HYD	/		14. จารบีพาทัน	/					2 ก้าน
4. รอยรั่วทั่วไป	/		15. ตั้งถังโดยรวม	/					3 ก้าน
5. รอยรั่วทั่วไป	/		16. แอร์	/					4 ก้าน
6. น็อตหลุดหลวม	/		17. โรลเลอร์	/					
7. ไฟหน้า-หลัง	/		18. แตรค	/					หน้างานที่ 2
8. ไฟหน้าปิด	/		19. ดอกเจาะ	/					ก้าน 2
9. บอก HYD	/		20. กระบอก	/					1 ก้าน
10. สายHYD	/		21. เครื่องดูดฝุ่น	/					2 ก้าน
11. เครื่องยนต์	/		22. สายดูดฝุ่น	/					3 ก้าน
									4 ก้าน

ไม่ส่งงานเข้า

ไม่ส่งงานเข้า

รายการแจ้ง/ผู้แจ้งซ่อมกรอกรายละเอียด

ว.ค.ป.	ประเภทคำขอ				อาการที่เสีย
	แจ้งซ่อม	ซ่อม	เปลี่ยน	ตรวจเช็ค	

สำหรับรายการเติมน้ำมัน

น้ำมันไฮดรอลิก	-	ลิตร	น้ำมันลม	-	ลิตร	น้ำมันหม้อน้ำ	-	ลิตร
น้ำมันเครื่อง	-	ลิตร	น้ำมันเกียร์	-	ลิตร	น้ำกลั่น	-	ลิตร

พนักงานประจำ.....ลงชื่อ.....ผู้ตรวจสอบ.....วิศวกร





แบบฟอร์มบันทึกจำนวนเที่ยวลิสต์ และงานหุบ

2568

☒ CAT323GC ☐ CAT320D2 ☐ KOMATSU

วันที่ 2 / 6 / 68

เวลาเริ่มงาน 8:04 น. เลขชั่วโมง 13099.3 เวลาเลิกงาน 10:06 น. เลขชั่วโมง 13101.4

เวลาเติมน้ำมัน น. เลขชั่วโมง จำนวน 180 ลิตร

งานดักชน						งานหุบหิน			หมายเหตุ		
เที่ยว	หน้างานที่ตัก	หินหุบ	หินระเบิด	เบอร์รอสลิปล้อย	เวลาเริ่มตัก	เวลาตักเสร็จ	หน้างานที่หุบ	เวลาเริ่มหุบ	เวลาหุบเสร็จ		
1											เจ็ดท่าทาง E14N-350
2											
3											
4											
5											
6											
7											
จุดเช็ค	ปกติ	ผิดปกติ	จุดเช็ค	ปกติ	ผิดปกติ						
8											
9											
10											
11											
12											
13											
14											
15											
16											
17											
18											
19											
20											
21											
22											
23											
24											
25											
26											
27											
28											
29											
30											



แบบฟอร์มบันทึกจำนวนเที่ยวลิสต์ และงานหุบ

2568

☒ CAT323GC ☐ CAT320D2 ☐ KOMATSU

วันที่ 2 / 6 / 68

เวลาเริ่มงาน 07:46 น. เลขชั่วโมง 13101.4 เวลาเลิกงาน 13:34 น. เลขชั่วโมง 13105.6

เวลาเติมน้ำมัน น. เลขชั่วโมง จำนวน 120 ลิตร

งานดักชน						งานหุบหิน			หมายเหตุ		
เที่ยว	หน้างานที่ตัก	หินหุบ	หินระเบิด	เบอร์รอสลิปล้อย	เวลาเริ่มตัก	เวลาตักเสร็จ	หน้างานที่หุบ	เวลาเริ่มหุบ	เวลาหุบเสร็จ		
1											
2											
3											
4											
5											
6											
7											
8											
9											
10											
11											
12											
13											
14											
15											
16											
17											
18											
19											
20											
21											
22											
23											
24											
25											
26											
27											
28											
29											
30											





แบบฟอร์มบันทึกจำนวนเที่ยวสลับ และงานทูป

2568

☐ CAT323GC ☒ CAT320D2 ☐ KOMATSU

วันที่ 2, 6, 68

เวลาเริ่มงาน 10:45 น. เลขชั่วโมง 12938.1 เวลาเลิกงาน 15:42 น. เลขชั่วโมง 12941.0

งานตักดิน							งานทูปหิน			หมายเหตุ		
เที่ยว	หน้างานที่ตัก	หินทูป	หินระเบิด	เบอร์รถสลับ	เวลาเริ่มตัก	เวลาตักเสร็จ	หน้างานที่ทูป	เวลาเริ่มทูป	เวลาทูปเสร็จ			
1							F14-345	10.50	15.10	300 คัน		
2												
3												
4												
5												
6												
7												
8												
9												
10												
11												
12												
13												
14												
15												
16												
17												
18												
19												
20												
21												
22												
23												
24												
25												
26												
27												
28												
29												
30												

จุดเช็ค	ปกติ	ผิดปกติ	จุดเช็ค	ปกติ	ผิดปกติ
1.หมอน้ำ			12.เครื่องยนต์		
2.น้ำมันเครื่อง			13.แอร์		
3.น้ำมัน HYD			14.โรเตอร์		
4.รอยรั่วทั่วไป			15.แทรก		
5.รอยรั่วหัวไป			16.ข้อโซ่หัวดิน		
6.น็อตหลุดหลวม			17.บูมอาร์ม		
7.ไฟหน้า-หลัง			18.กรองน้ำมัน		
8.ไฟหน้าปิด			19.ถังดับเพลิง		
9.กระจก			20.รอยร้าวบูงกี		
10.กรองออก HYD			21.สลักฟันบูงกี		
11.สาย HYD			22.หัวทูป		

สำหรับรายการเติมน้ำมัน			
น้ำมันไฮดรอลิก	-	ลิตร	น้ำมันหมอน้ำ
น้ำมันเครื่อง	-	ลิตร	น้ำมัน
น้ำมันเกียร์	-	ลิตร	

ตัก ได้ทั้งหมด \_\_\_\_\_ เที่ยว/ตัน

ทูป ได้ทั้งหมด \_\_\_\_\_ เที่ยว/ตัน

ลงชื่อ \_\_\_\_\_ พนักงานขับ

ผู้ตรวจสอบ \_\_\_\_\_ วิศวกร



แบบฟอร์มบันทึกจำนวนเที่ยวสลับ และงานทูป

2568

☐ CAT323GC ☒ CAT320D2 ☐ KOMATSU

วันที่ 3, 2, 5, 68

เวลาเริ่มงาน 9:01 น. เลขชั่วโมง 12941.2 เวลาเลิกงาน 10:41 น. เลขชั่วโมง 12942.6

งานตักดิน							งานทูปหิน			หมายเหตุ		
เที่ยว	หน้างานที่ตัก	หินทูป	หินระเบิด	เบอร์รถสลับ	เวลาเริ่มตัก	เวลาตักเสร็จ	หน้างานที่ทูป	เวลาเริ่มทูป	เวลาทูปเสร็จ			
1												
2												
3												
4												
5												
6												
7												
8												
9												
10												
11												
12												
13												
14												
15												
16												
17												
18												
19												
20												
21												
22												
23												
24												
25												
26												
27												
28												
29												
30												

จุดเช็ค	ปกติ	ผิดปกติ	จุดเช็ค	ปกติ	ผิดปกติ
1.หมอน้ำ			12.เครื่องยนต์		
2.น้ำมันเครื่อง			13.แอร์		
3.น้ำมัน HYD			14.โรเตอร์		
4.รอยรั่วทั่วไป			15.แทรก		
5.รอยรั่วหัวไป			16.ข้อโซ่หัวดิน		
6.น็อตหลุดหลวม			17.บูมอาร์ม		
7.ไฟหน้า-หลัง			18.กรองน้ำมัน		
8.ไฟหน้าปิด			19.ถังดับเพลิง		
9.กระจก			20.รอยร้าวบูงกี		
10.กรองออก HYD			21.สลักฟันบูงกี		
11.สาย HYD			22.หัวทูป		

สำหรับรายการเติมน้ำมัน			
น้ำมันไฮดรอลิก	-	ลิตร	น้ำมันหมอน้ำ
น้ำมันเครื่อง	-	ลิตร	น้ำมัน
น้ำมันเกียร์	-	ลิตร	

ตัก ได้ทั้งหมด \_\_\_\_\_ เที่ยว/ตัน

ทูป ได้ทั้งหมด \_\_\_\_\_ เที่ยว/ตัน

ลงชื่อ \_\_\_\_\_ พนักงานขับ

ผู้ตรวจสอบ \_\_\_\_\_ วิศวกร



บันทึกการทำงานของเครื่องจักร

2568

☒ HCR9-DS No.1 ☐ HCR900-DS No.4 ☐ HCR8-DS No.5

วันที่ 4 / 6 / 68

มีเครื่องเริ่ม ..... เลิก ..... เติมน้ำมัน ..... ลิตร (.....) ไม่ได้เติม

จุดเช็ค	ปกติ	ผิดปกติ	จุดเช็ค	ปกติ	ผิดปกติ	จุดเช็ค	ปกติ	ผิดปกติ	หน้างานที่ 1
1. ระดับน้ำ	/		12. ทอร์ค	/		23. น้ำมันลม Com	/		ก้าน
2. น้ำมันเครื่อง	/		13. ถังดับเพลิง	/					1 ก้าน
3. น้ำมัน HYD	/		14. จารบีทาแกน	/					2 ก้าน
4. รอยรั่วทั่วไป	/		15. ตั้งถังโดยรวม	/					3 ก้าน
5. รอยรั่วทั่วไป	/		16. แอร์	/					4 ก้าน
6. น็อตหลุดหลวม	/		17. โรลเลอร์	/					
7. ไฟหน้า-หลัง	/		18. แตร	/					
8. ไฟหน้าปิด	/		19. ดอกเจาะ	/					
9. พะบอก HYD	/		20. กระบอก	/					
10. สายHYD	/		21. เครื่องดูดฝุ่น	/					
11. เครื่องยนต์	/		22. สายดูดฝุ่น	/					

หน้างานที่ 2

ก้าน	รู
1 ก้าน	
2 ก้าน	
3 ก้าน	
4 ก้าน	

ไม่ใช้งาน

รายการแจ้ง/ผู้แจ้งซ่อมกรอกรายละเอียด

ว.ค.ป.	ประเภทคำขอ	แจ้งซ่อม	ซ่อม	เปลี่ยน	ตรวจเช็ค	ติดตั้ง	อาการที่เสีย

สำหรับรายการเติมน้ำมัน

น้ำมันไฮดรอลิก	ลิตร	น้ำมันลม	ลิตร	น้ำมันหม้อน้ำ	ลิตร
น้ำมันเครื่อง		ลิตร	น้ำมันเกียร์		ลิตร

พนักงานประจำ.....ลงชื่อ.....ผู้ตรวจสอบ.....วิศวกร



บันทึกการทำงานของเครื่องจักร

2568

☒ HCR9-DS No.1 ☐ HCR900-DS No.4 ☐ HCR8-DS No.5

วันที่ 7 / 6 / 68

มีเครื่องเริ่ม ..... เลิก ..... เติมน้ำมัน ..... ลิตร (.....) ไม่ได้เติม

จุดเช็ค	ปกติ	ผิดปกติ	จุดเช็ค	ปกติ	ผิดปกติ	จุดเช็ค	ปกติ	ผิดปกติ	หน้างานที่ 1
1. ระดับน้ำ	/		12. ทอร์ค	/		23. น้ำมันลม Com	/		ก้าน
2. น้ำมันเครื่อง	/		13. ถังดับเพลิง	/					1 ก้าน
3. น้ำมัน HYD	/		14. จารบีทาแกน	/					2 ก้าน
4. รอยรั่วทั่วไป	/		15. ตั้งถังโดยรวม	/					3 ก้าน
5. รอยรั่วทั่วไป	/		16. แอร์	/					4 ก้าน
6. น็อตหลุดหลวม	/		17. โรลเลอร์	/					
7. ไฟหน้า-หลัง	/		18. แตร	/					
8. ไฟหน้าปิด	/		19. ดอกเจาะ	/					
9. พะบอก HYD	/		20. กระบอก	/					
10. สายHYD	/		21. เครื่องดูดฝุ่น	/					
11. เครื่องยนต์	/		22. สายดูดฝุ่น	/					

หน้างานที่ 2

ก้าน	รู
1 ก้าน	
2 ก้าน	
3 ก้าน	
4 ก้าน	

ไม่ใช้งาน

รายการแจ้ง/ผู้แจ้งซ่อมกรอกรายละเอียด

ว.ค.ป.	ประเภทคำขอ	แจ้งซ่อม	ซ่อม	เปลี่ยน	ตรวจเช็ค	ติดตั้ง	อาการที่เสีย

สำหรับรายการเติมน้ำมัน

น้ำมันไฮดรอลิก	ลิตร	น้ำมันลม	ลิตร	น้ำมันหม้อน้ำ	ลิตร
น้ำมันเครื่อง		ลิตร	น้ำมันเกียร์		ลิตร

พนักงานประจำ.....ลงชื่อ.....ผู้ตรวจสอบ.....วิศวกร

เอกสารวิศวกควบคุมการทำเหมือง





สำเนาถูกต้อง ใช้รับรองการเป็นวิศวกรควบคุมการทำเหมืองหินปูน และการใช้วัตถุระเบิด  
 ในแหล่งการทำเหมืองหินปูน ประทานบัตรที่ 27983/16312, 27984/16313,  
 27985/16314, 27986/16315 และ 27987/16316 เท่านั้น

